Tensas as Relações Entre a União Dos Soviets e o Eixo Roma-Berlim

ANNO XIII — Redacção, administração e Officinas, Praça Tiradentes, 77 — N.º 3.681

Edição de Hoje : 16 Paginas

Diario Carioca

DOMINICAL

JUNHO 16 DOMINGO

Fundador: J. E. DE MACEDO SOARES

Director: HORACIO DE CARVALHO JUNIOR

Campo de operações da guerra "sui generis" da Italia contra os alliados: o Mediterraneo e as colonias dos belligerantes no norte e léste da Africa onde se desenvolvem as operações navaes e aereas dos alliados contra os fascistas

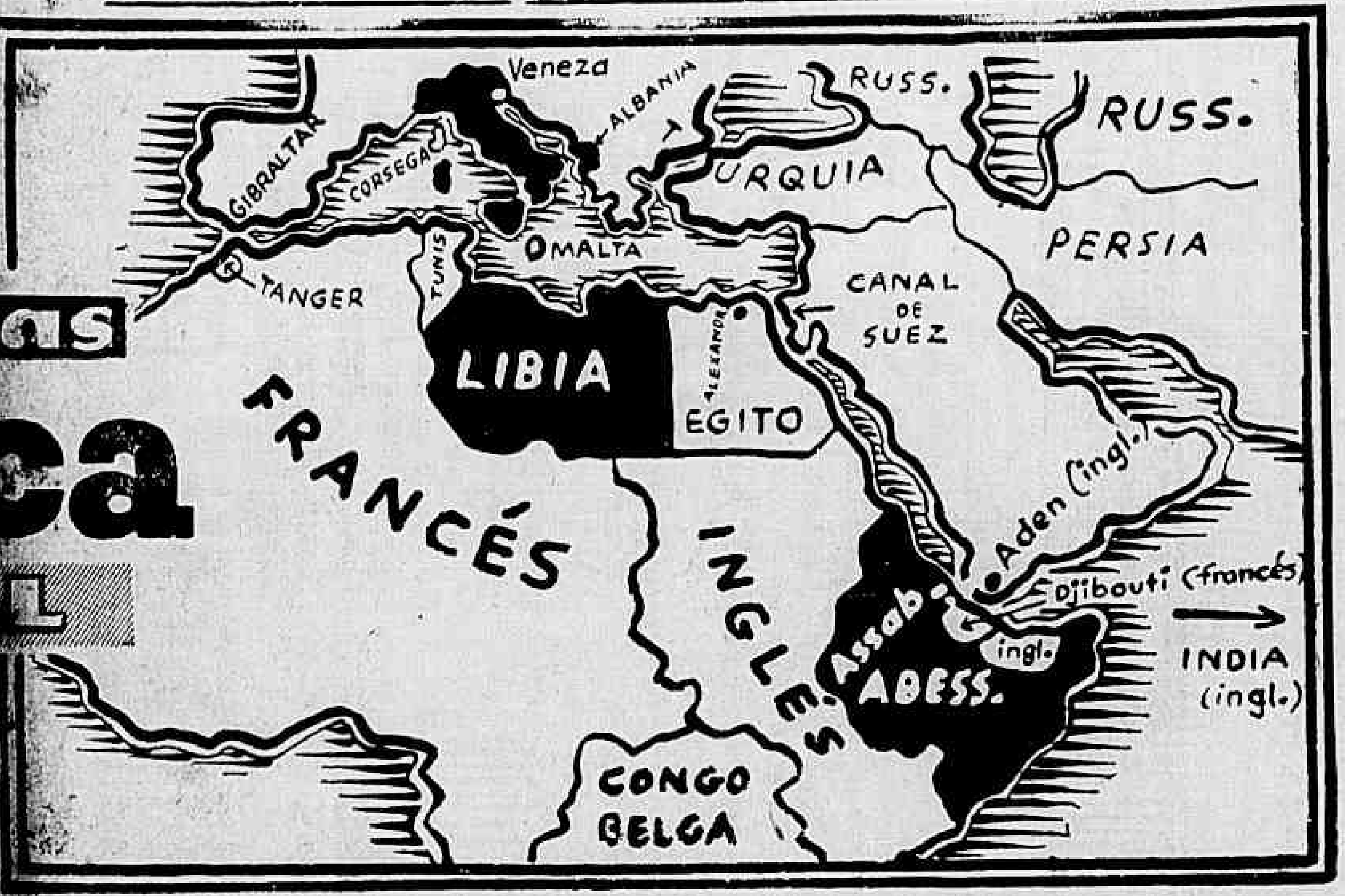

A MENSAGEM de ROOSEVELT a REYNAUD

"Podem contar com segurança que os Estados Unidos enviarão material de guerra de toda a especie, em quantidade sempre crescente". Affirma o presidente Roosevelt

Sr. Paul Reynaud

WASHINGTON, 15 (H.) — E' a seguinte a mensagem que o presidente Roosevelt enviou ao sr. Paul Reynaud, em resposta ao appello feito ao chefe de Estado norte-americano, pelo presidente do Conselho de Ministros da França:

"Respondo á sua mensagem de hontem que, como estou certo de que v. ex. terá comprehendido, recebeu de nossa parte a mais amistosa consideração.

Em primeiro logar permitto-me reiterar a sempre crescente admiração que o povo e o governo dos Estados Unidos sentem pelo esplendido valor com que o Exercito francez resiste ao invasor do seu sólo.

Desejo tambem reiterar nos mais calorosos termos que, fazendo todo o esforço possivel nas presentes condições, o governo dos Estados Unidos enviou tudo quanto esteve a seu alcance para que os Exercitos alliados obtivessem, nas ultimas semanas, aviões, artilharia e munições de varias classes e que, emquanto os alliados continuarem a resistir, este governo redobrará seus esforços nesse sentido.

Creio ser possivel affirmar que cada semana será enviado mais material ás nações alliadas.

De accordo com a nossa politica de não reconhecimento de conquistas territoriaes obtidas por aggressão militar, o governo dos Estados Unidos não con- [illegible] va no sentido de attentar pela força contra a independencia e a integridade territorial da França.

Nestas horas tão angustiosas para o povo francez e para v. ex., asseguro-lhe a minha mais profunda sympathia. Asseguro-lhe, outrosim, que emquanto o povo francez continuar a lutar na defesa de sua liberdade, que constitue a razão de ser das instituições populares através do mundo, póde contar com a segurança que os Estados Unidos lhe enviarão material de guerra de toda a especie em quantidade sempre crescente.

V. ex. comprehenderá que estas manifestações não implicam de modo algum promessas militares, pois, o Congresso é o unico que póde fazer taes promessas".

LONDRES, 15 (Havas) — A resposta do presidente Roosevelt ao sr. Paul Reynaud é commentada da seguinte maneira nos circulos officiaes de Londres:

"E' quasi desnecessario dizer que a generosa resposta do presidente Roosevelt ao appello do sr. Paul Reynaud é objecto de sincera gratidão do povo britannico. A garantia dada de que os Estados Unidos "redobrarão os esforços" para enviar aviões e munições aos alliados emquanto "os governos alliados continuarem a resistir" é particularmente bem acolhida e a explicação de que a garantia desse auxilio não comporta "implicação de compromissos militares" e de que "só o Congresso pode assumir taes compromissos" é inteiramente comprehendida e apreciada".

Fracassou o Violento Ataque Germanico Em Saint Diz'er Vizando os Exerc'tos Francezes

O marechal Gort, chefe das forças expedicionarias britannicas em acção na França, cumprimenta um soldado francez que se distinguiu nas operações. (Photo "Telefrance" enviado por avião. Especial para o DIARIO CARIOCA).

A FRANÇA ESTA REORGANIZANDO RAPIDAMENTE UMA LINHA DE DEFESA DO MAR ATÉ AS ARDENNAS

TOURS, 15 (U. P.) — Informou-se officialmente esta noite que os ataques allemães ao sul de Paris não modificaram a situação, mas admittiu-se que varios destacamentos inimigos atravessaram o Rheno, sem conseguir, entretanto, attingir as defesas do grande systema Maginot, voltado para a Allemanha da margem desse grande rio.

Affirmou-se que a situação na Normandia não soffreu alteração mas, para o leste o inimigo atravessou o Sena na zona de Romilly. Na região de Troyes a Saint Dizier a pressão allemã augmentou tendo as unidades avançadas allemães atacado em direcção de Chaumont.

Parece que os allemães concentraram o seu ataque nos arredores de Dizier porque ap-

(Conclue na 2ª pagina)

Importante Reunião do Gabinete Francez

Lida a Resposta de Roosevelt ao Segundo Appello da França e Estudada a Situação Geral

DE ALGUM LOGAR DA FRANÇA, 15, (U. P.) — Urgente) — A emissora official informou que o gabinete reuniu-se em Bordeaux, sobre a presidencia do sr. Albert Lebrun, sabendo-se que estudam a resposta do presidente dos Estados Unidos ao pedido de auxilio formulado pela França.

O sr. Paul Reynaul, presidente do Conselho, ao que parece, leu a mensagem do Presidente Roosevelt. Em seguida os ministros discutiram a situação politica e militar.

A reunião do gabinete, que teve inicio ás 16 horas e terminou ás 19.45, assistiram, tambem, o generalissimo Weygand, o commandante em chefe da Armada, almirante Darlau e o commandante supremo das forças aereas francezas, Guillomin.

Não foi emittido qualquer communicado official, mas sabe-se que a reunião, revestiu-se de extraordinaria importancia, em vista da situação difficil em que os alliados se encontram, face ao avanço allemão, e as operações que devem levar a cabo contra a Italia.

Antes da conferencia, o sr. Renaud, conversou demoradamente com o generalissimo Weygand.

Moto loff

"Nada Mais Se Ouvia Senão os Passos Cadenciados dos Soldados Allemães...

PARIS, 15 (U. P.) — Em Paris reinam a calma e a ordem. Foi instituido o toque de recolher para toda a população. A's 21 horas não é permittida a circulação de civis, exceptuando os que disponham de autorização especial. O "black-out" é completo e dá-mittida a circulação de civis, o forte e compasado pisar dos soldados allemães. A Cidade Luz acha-se mergulhada em um silencio sepulcral. O autor desta correspondencia conhece as noites de junho em Paris, mas esta noite, a grande cidade parece outra. Não se ouve o ruido dos omnibus, o signal das businas dos automoveis e noscafés não são vistos os parisienses tomando o seu tradicional apperitivo. Tambem não se ouvem os pregões dos vendedores de jornaes. Unicamente havia dois cafés abertos na avenida dos Campos Elyseos. Estão fechados os famosos restaurantes "Ristrois", os theatros e cabarets e a maioria dos hoteis. Na avenida da Opera, Rue de La Paix, Rue de Reville, Place Vendome, Place de La Concorde e as margens do Senna, que em tempos normaes estão sempre repletas de povo, nada mais se ouvia senão os passos cadenciados dos soldados allemães. Em frente ao famoso Café de La Paix o autor desta correspondencia viu unicamente 3 gendarmes e um mendigo. Durante a noite muitas mulheres visitaram o tumulo do soldado desconhecido e muitas dellas não puderam conter as lagrimas. Officiaes e soldados allemães, ao passarem em frente ao tumulo, fazem continencia e continuam seu caminho.

Todos os allemães com quem falou o correspondente elogiavam a "rendição" como uma maneira "sensata" de evitar o bombardeio e a destruição da cidade, como aconteceu a Varsovia e Rotterdam.

A noticia da capitulação de Paris propagou-se rapidamente entre as tropas allemãs que chegavam dos campos de batalha do norte da França. Os soldados, cantando, jubilosos, gritavam uns para os outros a noticia que tão anciosamente esperavam.

Londres Reaffirma Que Não Haverá Paz Em Separado

AS INFORMAÇÕES ESPALHADAS ATTRIBUIDAS A FONTE ALLEMÃ

LONDRES, 15 (U. P.) — A's 16 horas de hoje, informou-se, de fonte autorizada, que não existia nada de verdadeiro acerca dos rumores, ao que se presume de fonte allemã, referente a uma capitulação da França, ou de uma paz em separado.

Os Acontecimentos de Hontem na Praça Floriano

Uma Nota do Dep. de Imprensa e Propaganda

O Departamento de Imprensa e Propaganda distribuiu aos jornaes a seguinte nota:

"Foi feito hontem, pela imprensa, um convite para uma homenagem publica aos Estados Unidos da America do Norte, e ao presidente Roosevelt. Para esta iniciativa, que mereceria a mais sympathica acolhida, não foi, entretanto, solicitada a autorização indispensavel, e, infelizmente, os seus promotores ou elementos que a elles se reuniram pela tarde, nas escadarias do Municipal, não só desvirtuaram os seus nobres fins, como, desattendendo á intervenção sua[illegible]ia da policia, quizeram dar a essa expansão popular um sentido contrario á convocação mesma e ás nossas leis de neutralidade, que o governo e o povo têm mantido ante o conflicto europeu.

Este facto e o desrespeito aos appellos das autoridades policiaes obrigaram estas a impedir sua realização, por prejudicial á ordem publica".

Não São Boas as Relações de Berlim Com Moscou...

RECEBIDOS POR MOLOTOFF OS EMBAIXADORES DA FRANÇA E DA INGLATERRA

GENEBRA, 15 — (H.) — O correspondente da "Tribuna de Geneve" em Berlim informa que as relações com a URSS não são boas e que se observa certa tensão entre o governo sovietico e o eixo Roma-Berlim.

RECEBIDOS POR MOLOTOF OS EMBAIXADORES DA FRANÇA E DA INGLATERRA

MOSCOU, 15 — (H.) — O Commissario dos Negocios Estrangeiros Molotof recebeu hoje os embaixadores da França e da Grã Bretanha

Bombardeada Pela Esquadra Franceza Grande Parte da Costa Italiana

A Acção Foi Mais Intensa á Altura de Genova

ROMA, 15 (U. P.) — A guerra entrou hoje em uma phase activa para a Italia ao ser objecto de ataques navaes e aereos em diversas cidades do littoral e no interior do paiz, ao mesmo tempo que se annunciava que as forças terrestres tinham occupado varias posições em territorio francez. Por sua parte a aviação italiana tambem desenvolveu grande actividade bombardeando objectivos militares do inimigo.

A costa italiana foi bombardeada por destroyers inimigos especialmente na região do littoral proxima a Genova, annunciando-se que em consequencia dos ataques navaes e aereos morreram seis pessoas e vinte e duas ficaram feridas em Savona. Posteriormente foi annunciado officialmente que o total dos mortos e feridos pelos bombardeios em varios pontos da costa italiana ascende a onze e cincoenta e dois respectivamente.

Foi noticiado officialmente que no decurso das acções travadas em frente á costa de Genova o torpedeiro italiano "Calatafimi" torpedeou dois destroyers inimigos afundando um. O "Calatafimi" que desloca 987 toneladas com uma tripulação de 105 homens, fez frente a uma esquadra franceza completa, composta de quatro destroyers e 5 cruzadores e depois de afundar 1 destroyer auxiliado pelas baterias costeiras obrigou a fugir as unidades inimigas.

O COMMUNICADO ITALIANO

ROMA, 15 (U. P.) — Texto do communicado de hoje, do Estado Maior italiano:

"Na frente alpina, effectuaram-se algumas acções previstas de occupação de certas localidades além da fronteira. Os esforços do inimigo para obstaculizar nossas tropas, foram rechaçados, caindo em nosso poder alguns prisioneiros.

Na madrugada de 13 de junho, unidades da nossa Marinha de Guerra entraram em combate com uma esquadrilha composta de cruzadores e torpedeiros. Durante o combate, algumas defesas costeiras da nossa Marinha entraram em acção. O torpedeiro "Calafatini" torpedeou dois destroyers inimigos, dos quaes, um foi afundado.

Algumas localidades da Riviera foram atacadas pelo inimigo, morrendo alguns civis.

Apesar das desfavoraveis condições atmosphericas, realizaram-se novos e efficazes bombardeios contra os objectivos militares de Malta.

Effectuaram-se reconhecimentos sobre as bases inimigas. Um dos nossos hydroplanos afundou um submarino inimigo. Na Africa do Norte, o inimigo renovou seus ataques com unidades blindadas contra nossos postos fronteiriços. Os ataques foram detidos. Uma acção efficaz da nossa aviação produziu consideraveis resultados. Sobre o territorio de Tunis houve intensa actividade de reconhecimento. Na Africa Oriental, a aviação, ademais dos numerosos vôos de reconhecimento, além das fronteiras, effectuou em 13 de junho ataques aereos de esquadrilhas successivas contra a base de Aden, alcançando directamente seus objectivos e derrubando um apparelho de caça inimigo. Um dos nossos aviões não regressou á sua base. Durante a tarde, foi bombardeada a base de Vair-Been, causando importantes damnos. Todos os nossos aviões regressaram ás suas bases.

Na tarde do dia 12 e na noite do 13, aviadores britannicos bombardearam o povoado de Lobun e o aerodromo de Asebsem causar grandes damnos. A aviação inimiga realizou diversas incursões nocturnas sobre varias cidades do centro e do norte da Italia.

Papelaria Coelho
RUA PEDRO PRIMEIRO, 17
RUA SILVA JARDIM, 25

Actividades Italianas nos EE. UU.

A POLICIA DE WASHINGTON INVESTIGA SOBRE OS INTUITOS DE CERTOS ELEMENTOS

WASHINGTON, 15 (United Press) — O secretario de Estado, sr. Cordell Hull, annunciou que varios centros governamentaes estão investigando com o intuito de esclarecer as informações, segundo as quaes numerosos agentes consulares italianos se dedicam a actividades propagandistas nesta capital.

Dr. José de Albuquerque
Membro da Sociedade de Sexologia de Paris
CLINICA ANDROLOGICA — DOENÇAS SEXUAES DO HOMEM
Rosario, 172 de 1 ás 7

Extensiva á Italia a Neutralidade Paraguaya

O DECRETO ASSIGNADO PELO PRESIDENTE DA REPUBLICA

ASSUMPÇÃO, 15 (Havas) — O presidente da Republica assignou hoje um decreto tornando extensiva á Italia a neutralidade observada em relação aos demais paizes europeus, actualmente em guerra.

Italianos Que Se Naturalizam Norte - Americanos

BOSTON, 15 (United Press) — No transcurso da semana passada, 300 pessoas, em sua maioria italianos, solicitaram carta de cidadania norte-americana.

Todas essas pessoas vivem nos Estados Unidos ha mais de vinte annos.

Quero das cousas preteritas
A lembrança e nada mais
E da Homeopathia Veritas
As Gottas Anti-gripaes
Av. Marechal Floriano, 48

A CRUZ GAMADA SOBRE O ARCO DE TRIUMPHO

70% DOS HABITANTES DE PARIS DEIXARAM A CIDADE

PARIS, 15 (U. P.) —A bandeira da cruz gamada cobre o arco de triumpho, a Torre Eeifel, o palacio da Municipalidade e outros importantes pontos de Paris, cidade que no momento parece morta.

Segundo os calculos policiaes, 70% da população fugiu nos ultimos dias.

Muitas das pessoas que se haviam occultado nos bosques em redor da cidade começaram a regressar aos respectivos lares. Sómente algumas pessoas permaneceram encerradas em suas residencias e o resto postou-se nos portaes e esquinas para ver as primeiras tropas allemãs que depois de setenta annos começaram sua marcha triumphal.

Ao invés deBismarck o estadista que triumphou então, hoje é Hitler o esperado para dentro de alguns dias, embora se acredite que elle não passará ainda em revista ás suas tropas.

Milhares de soldados allemães chegaram durante o dia de hoje á cidade. No edificio da Municipalidade e em alguns outros, occupados por autoridades allemãs, foram postados soldados que montam guarda. Destacamentos de soldados patrulham o centro da cidade e os suburbios. Na Pont Neuf, um canhão contra tanks aponta para o outro lado do Senna, tendo como artilheiro e serventes soldados allemães. Tambem foram postados sentinellas nos jardins das Tulherias.

Os soldados que não estão de serviço perambulam pelas avenidas, inclusive a dos campos Elyseos.

O correspondente da United Press, juntamente com 10 collegas estrangeiros, entre os quaes tres norte-americanos, chegou a Paris, procedente de Bruxellas, com officiaes do Estado-Maior allemão e funccionarios dos Ministerios das Relações Exteriores e Propaganda do Reich. O grupo penetrou na capital 10 horas após a occupação da mesma pelas primeiras unidades do exercito germanico.

Fracassou o Violento Ataque Germanico em Saint Dizier Visando os Exercitos Francezes

(Conclusão da 1ª pagina)

parentemente está ahi o pivot da linha de defesa franceza que vae para o norte e atravessa Verdun, no angulo noroeste da linha Maginot.

Tudo revela que se esse pivot for dominado pelos allemães e a nova linha de defesa pressionada até uma nova zona, ao sul de Paris, os alliados poderão ser divididos em tres partes.

O primeiro contingente, aliás o mais forte, ver-se-ia obrigado a retroceder para sudoeste e o segundo, formado pelas forças que se acham entre Saint Dizier e o pivot nordeste da Maginot, juntamente com o terceiro que compreende o resto dessa linha fortificada, ficariam isolados e portanto inutilizados.

O abandono de Verdun pode obrigar o general Weygand a retirar para o sudeste essa parte de sua linha, empregando os Vosges para proteger o seu flanco direito, no caso de uma retirada geral dos francezes da linha Maginot, entre Montmedy e Strasburgo.

Embora o jornal "Paris Soir" diga "nossa situação militar está seriamente compromettida", sabe-se, de fonte fidedigna, que a França está reorganizando rapidamente uma linha, do mar até as Ardenias, para offerecer forte resistencia aos novos avanços nazistas. Entrementes, os alliados elaboram um vasto plano de ataque aos pontos vitaes da Italia e da Allemanha.

Já se fizeram sentir, em territorio italiano, os ataques navaes e aéreos francezes a dois depositos de combustivel em Veneza, e os bombardeios das zonas industriaes do littoral do Mediterraneo.

Na noite de hoje os allemães intensificaram a sua pressão perto de Louviers, e o "Paris Soir" admitte que o inimigo attingiu Evreux.

A mesma fonte informante declarou que um violento ataque allemão a léste de Rheims em Saint Dizier, visando os exercitos francezes do Meuse e da Argonia, fracassou, conservando-se intactas as linhas alliadas.

Deve ser accentuado que os francezes, embora se tenham visto obrigados a dividir as suas forças, de accordo com o "Paris Soir", contam ainda com importantes contingentes no éste. Além disso, a Linha Maginot tem as suas guarnições completas.

A nova linha ao sul de Paris em Romilly-sur-Seine, dirigindo-se a léste para Saint Dizier sobre o Marne superior.

Entre os jornaes editados em Tours estão o "Paris Soir", antes publicado em Paris e "Tours Soir", orgão local. Os jornaes exteriorizam a sua preoccupação a respeito das communicações entre Roosevelt e Reynaud. Sabe-se que nem todos os Ministerios estão em Bordeaux, mas distribuidos na região bordaleza, de accordo com as suas tarefas administrativas. Tambem é provavel que o gabinete, doravante, se reuna em differentes lugares.

Bombardeados Objectivos Militares no Ruhr

LONDRES, 15 (United Press) — O Ministerio da Aviação forneceu um communicado, informando que durante o dia de hontem as Reaes Forças Aereas proseguiram nos seus ataques contra o inimigo em diversas zonas de combate e bombardearam objectivos militares no Ruhr, na Rhenania, "atacando, além disso, grandes concentrações de tropas no estado de Baden".

Declara ainda o communicado, que se perderam seis aviões e que apparelhos de construcção norte-americana foram utilizados nos ataques levados á effeito esta manhã contra Bergen, onde "os escombros voaram a uma altura de 600 metros".

Informa, finalmente, que os allemães fizeram um nutrido fogo anti-aereo, porém que, os pilotos britannicos, voando a pequena altura, metralharam os pontos em que se encontravam as baterias nazistas.

COMMUNICADO OFFICIAL FRANCEZ

PARIS, 15 (Havas) — O Alto Commando Francez publicou o seguinte communicado official hoje ás 19 horas:

"Na Normandia, assim como ao sul de Paris, a situação permanece a mesma.

Mais a léste os elementos inimigos transpuzeram o Senna na região de Romilly.

Os allemães accentuaram sua pressão na região de Troyes, em Saint Fiziers. O inimigo dirigiu suas vanguardas para Chaumont. Na Alsacia os allemães atacaram a região de Neufbrisach.

Alguns destacamentos conseguiram atravessar o Rheno sem comprometter as nossas posições de resistencia".

COMMUNICADO DO MINISTERIO DO AR FRANCEZ

EM FRANÇA, 15 (Havas) — O Ministerio do Ar publicou hoje o seguinte communicado:

"As forças aereas francezas proseguiram no decorrer destas ultimas 24 horas na sua energica acção, coadjuvando pelas forças de terra, para deter o inimigo.

As nossas esquadrilhas de aviões ligeiros e pesados operaram na rectaguarda do inimigo occasionando innumeras destruições e desorganizando as suas columnas em marcha.

A nossa aviação de caça que esteve particularmente activa, dispersou varias formações de apparelhos de bombardeio do inimigo.

Nos combates que assim foram travados, muitos aviões allemães foram abatidos".

ANTIGRIPAL MARQUES

Roma Annuncia o Bombardeio de Toulon

ROMA, 15 (United Press) — "Il Popolo", um dos vespertinos de mais aceitação de Roma, affirma em sua primeira pagina que os aviadores italianos que bombardearam Toulon destruiram um grande numero de aviões norte-americanos resentemente chegados a esse ponto.

Suspensa a Compra de Prata Estrangeira nos Estados Unidos

WASHINGTON, 15 (Havas) — Por 14 votos contra 6 a Commissão do Senado approvou a inclusão no projecto-lei sobre impostos, a proposta do senador Towsend que suspende a compra de prata estrangeira.

Previsão do Tempo

DISTRICTO FEDERAL

Tempo nublado, nevoeiro. Temperatura estavel. Ventos variaveis, frescos. Maxima, 30.0. Minima, 19.1.

Não vos esqueçaes de que os cégos necessitam sempre do vosso auxilio. Encaminhando - o para A ALLIANÇA DOS CÉGOS á Rua 24 de Maio n.º 47. Rio de Janeiro. Telephone 48-5202

Movimento Maritimo

ESPERADOS

N. York, "Mormacrio"	16
Laguna, "Miranda"	17
Recife, "Taquy"	18
Natal, "Farrapo"	18
Tutoya, "Bocaina"	18
P. Alegre, "Cte. Alcidio"	18

A SAIR

Cabedello, "Jangadeiro"	16
Iguape, "Itaipava"	16
Florianopolis, "Anna"	16
P. Alegre, "Itagiba"	16
B. Aires, "Mormacrio"	17
Belém, "P. Alegre"	17
Fortaleza, "Itamaracá"	17
P. Alegre, "Cte. Capella"	17
Laguna, "O. Pinho"	18
P. Alegre, "Itapura"	18
Antonina, "Venus"	18

Serviço Aereo

ESPERADOS

Chile — Air France	16
P. Alegre — Panair	16
E. Unidos — Panair	16
Uberaba — Panair	17
B. Aires — Panair	17

A SAIR

Chile — Condor	13
Europa — Air France	16
Recife — Panair	16
M. Grosso e Peru' — Condor	17
B. Aires — Panair	17
Uberaba — Panair	17
E. Unidos — Panair	17

O COMMENTARIO INTERNACIONAL

PAZ IMPOSSIVEL

Nesta altura dos acontecimentos, torna-se muito difficil fazer um prognostico sobre a situação europea. E' evidente que os allemães conseguiram grandes vantagens militares, que os têm encorajado a proseguir na guerra mantendo a sua offensiva em rythmo accelerado. Deve-se ainda reconhecer que a propaganda nazista tem concorrido para exagerar o vulto das victorias conquistadas contra os alliados. Segundo os communicados do Quartel General do "Fuehrer", o exercito francez está em debandada e é apontado como uma força em decomposição; não faz outra coisa sinão recuar vencido, pois quase não combate. Apesar dessa circunstancia os mesmos communicados affirmam que a victoria do Reich constitue a façanha militar mais consideravel da historia.

Sendo assim, ha nas proprias notas do alto commando nazista, uma contradição flagrante. De facto, se os francezes estão lutando tão mal, a offensiva allemã deixa de ser uma grande proeza militar, transformando-se em avanço pacifico num territorio sem obstaculos.

Como se verifica, nisso tudo ha muita confusão propositada, visando desmoralizar o inimigo. E' o caso, por exemplo, da nova offensiva de paz, desfechada apparentemente de Paris. Segundo outras noticias, ha serias divergencias entre os governos e os chefes militares da França e da Inglaterra. Evidentemente divergencias e desentendimentos são sempre possiveis, em face dos problemas estrategicos e tacticos que a guerra suscita. Durante a ultima conflagração houve profundas divergencias entre Londres e Paris, como ninguer ignora. Basta considerar que a questão do commando unico, nas mãos de Foch, só ficou resolvida depois de annos seguidos de erros e discussões.

Todavia, isso não significa que os alliados devam scindir-se diante dos primeiros e serios reveses que o inimigo lhes infligiu. Ao contrario, tudo indica que a adversidade solidificará a alliança franco-ingleza, não permittindo que qualquer dos dois grandes imperios conclua uma paz em separado. Qualquer capitulação lateral significa a derrota completa e a escravidão, sob o jugo dum inimigo impiedoso. Depois de liquidar a França, Hitler concentraria todo o poder de sua machina militar contra a Inglaterra. E estaria desse modo habilitado a impôr a especie de paz que melhor consultasse aos seus interesses e aos seus apetites de dominação. Por tudo isso, não é provavel que os dirigentes da França commettam um erro politico de tal gravidade, embora o inimigo esteja tirando todo o partido do descontentamento natural e explicavel de que deve estar possuido o povo francez, em face dos fracassos da politica de guerra de seu paiz, nos ultimos annos.

Além do mais, o grosso do exercito francez está por assim dizer intacto, como quase intacta se encontra até hoje a Linha Maginot. So depois de anniquiladas essas grandes forças, é que se torna inevitavel o desmoronamento de qualquer resistencia. E isso felizmente ainda não se verificou.

VIAGENS SUSPENSAS ENTRE A SICILIA E A METROPOLE

ROMA, 15 (U. P.) — Annuncia-se que em consequencia da "situação excepcional" do momento, se resolveu suspender certas viagens de navios de passageiros da linha entre a Ilha da Sicilia e a Metropole.

Não obstante, e até onde permittam as condições existentes, serão mantidas as datas de saida já annunciadas.

Panorama da Situação Militar

Axel Holstein
(da Agencia Havas)

EM FRANÇA, 15 — (De Axel de Holstein, da Agencia Havas) — Durante o dia de hoje os allemães empreenderam nova offensiva estrategica. Sem interromper o movimento ao sul e ao sudoeste de Paris, realizaram com maior amplitude nova offensiva ao sul e ao longo do Sena.

Trata-se, sem duvida, de uma tentativa contra a Linha Maginot. Com effeito, desesperando de forçar a frente dessas fortificações que lhes fecham o caminho para o leste da França, e que em todo o seu desenvolvimento estão intactas, os allemães ensaiam actualmente fazel-as cair envolvendo-as largamente por um movimento que desemboca de oeste.

Esse é o sentido da offensiva sobre o Alto Sena e sobre o Alto Marne, annunciada desde hontem em direcção de Troyes, Chaumont e Romilly.

Ao mesmo tempo o adversario tentou desenvolver um ataque frontal no sector fluvial da Linha Maginot sobre o Rheno, onde, desde 5 ou 6 dias já se assignalava o augmento de actividade da artilharia, principalmente por centenas de tiros de destruição sobre as casamatas da margem esquerda.

Mas essas tentativas — indicam o communicado — não puderam penetrar no interior da posição franceza. Como, apesar da superioridade dos seus effectivos, os allemães não podem avançar em toda a parte com a mesma violencia, regista-se acalmia relativa na região do Seine e Loire, onde não ultrapassaram sensivelmente a região de Evreur e sul de Paris.

ULTIMA HORA SPORTIVA

KID CHAROL VENCEU — BRASILINO FORÇADO A ABANDONAR A LUTA NO 8.º ROUND

O Stadium Brasil foi lotado, hontem, pelo publico, ansioso por presenciar a luta Brasilino x Kid Charol, com a bolsa ao vencedor.

Esta peleja terminou com a victoria do boxeur cubano, no 8º round, pois o campeão brasileiro, attingido violentamente por Charol no nariz, soffreu forte hemorragia, sendo forçado a abandonar a luta.

AMANHÃ — AMANHÃ
NO PLAZA
SEGUNDA SEMANA
VIVIANI ROMANCE
— EM —
TRAHIDORA
O sensacional film do momento!
Compl. Nacional — Cinédia-Jornal Vol. 3 n. 36

A Guerra Dia a Dia

A guerra, hoje, apresenta, em traços geraes, as mesmas caracteristicas já hontem assignaladas. A linha de defesa Sena-Marne, que succedeu por pouco tempo á Somme-Aisne, foi atravessada em varios pontos e, por sua vez, succedida por uma breve resistencia intermediaria para manutenção de contacto e ganho de tempo, visando a constituição e consolidação das novas linhas de defesa que se preparam febrilmente na retarguarda para offerecer uma batalha final decisiva ao inimigo.

Essa linha de combate, que se caracteriza pela sua absoluta instabilidade e mobilidade extrema, tem um caracter perfeitamente provisorio e deve-se considerar toda a região compreendida entre a linha de resistencia anterior e a futura, definitiva, como a propria linha intermediaria acima referida. A linha anterior: Sena-Marne. A futura: Orne-alto Loire. A actual: todo o espaço intermediario, todo o terreno compreendido entre as duas antecedentes.

A LINHA ACTUAL

Vencida as resistencias sobre o Sena e o Marne com o abandono de Paris e o recuo para o sul da cidade afim de evitar a destruição da mesma — a frente de batalha apresenta, como alterações principaes em meio á situação geral mais ou menos estacionaria, alguns factos de pequena importancia militar immediata.

Ao oeste, a luta continua encarniçada na baixa Normandia, ao sul do Sena, mais ou menos em Louviers e Deux Evreux. Ao centro e leste, com o desbordamento de Paris, as tropas nazistas attingiram Romilly e Chamont. Ao nordeste, a offensiva allemã attingiu Verdun e transpoz o Reno em Neufbrisach mas não conseguira se apoderar das fortificações da linha Maginot.

BOATOS ALARMISTAS

Emquanto isso — emquanto os effectivos de vanguarda dos exercitos francezes realizam a manobra de recuar da linha Sena-Marne para a Orne-Loire — a propaganda italo-germanica lança aos quatro ventos uma serie de noticias tendentes a lançar confusão e gerar desconfianças: scisão ou discordia entre os governos ou commandos francez e inglez, boatos de paz em separado, etc.

Mas, além do desmentido expresso das duas partes afectadas por essa propaganda, ha um symptoma caracteristico: as noticias de que só interessa a total capitulação do inimigo.

TENSÃO RUSSO-ALLEMÃ

Ao lado disso, ha que assignalar a situação decorrente da invasão da Lithuania pelas tropas do exercito russo. Vejamol-a, nas suas causas e consequencias. Causas: o ultimatum de Molotof ao governo lituano, que expirou ás 17 horas de hontem alegava a quebra do pacto russo-lithuano pela sua "alliança com outros Estados balticos contra Moscou".

Consequencias: dos Estados Unidos commenta-se que tal invasão constitue uma "ameaça á retaguarda allemã, emquanto o Reich se encontra occupado na frente occidental", pelo que conquista uma excepcional situação estrategica contra a perigosa machina de guerra de Hitler.

ROOSEVELT, O CONGRESSO E A GUERRA

E, por ultimo, um acontecimento de transcendental importancia: a resposta de Roosevelt ao ultimo discurso de Reynaud.

Acudindo ao appello de sua irmã politica do outro lado do Atlantico, a grande democracia da America, pela voz do seu notavel presidente, falou:

"Antes de tudo, permitti-me reiterar a admiração cada vez mais crescente com que o povo americano e seu governo contemplam a resplandescente coragem com que os exercitos francezes resistem aos invasores no solo francez."

E, solennemente, prometteu e proclamou:

"Nestas horas dolorosas para o povo francez e para vós, envio-vos as garantias de minha maior sympathia, podendo, ademais, assegurar-vos que, emquanto o povo francez continuar na defesa de sua liberdade, que constitue a causa das instituições populares em todo o mundo, pode estar certo de que materiaes e aprovisionamentos lhes serão enviados dos Estados Unidos, em classes e quantidades cada vez maiores.

Sei que compreendereis que estas minhas declarações não implicam a assumpção de quaesquer compromissos militares. Somente o Congresso pode contrahir taes compromissos."

Coincidindo com essas palavras, o Congresso dos Estados Unidos, attendendo ás correntes da opinião publica, decidiu manter-se em sessão permanente, attento e vigilante á marcha e evolução dos factos e acontecimentos.

Simultaneamente, a policia norte-americana empreende diligencias para averiguar até onde vão as actividades secretas das autoridades consulares italianas.

HOMENAGEADO O SR. LUTHERO VARGAS

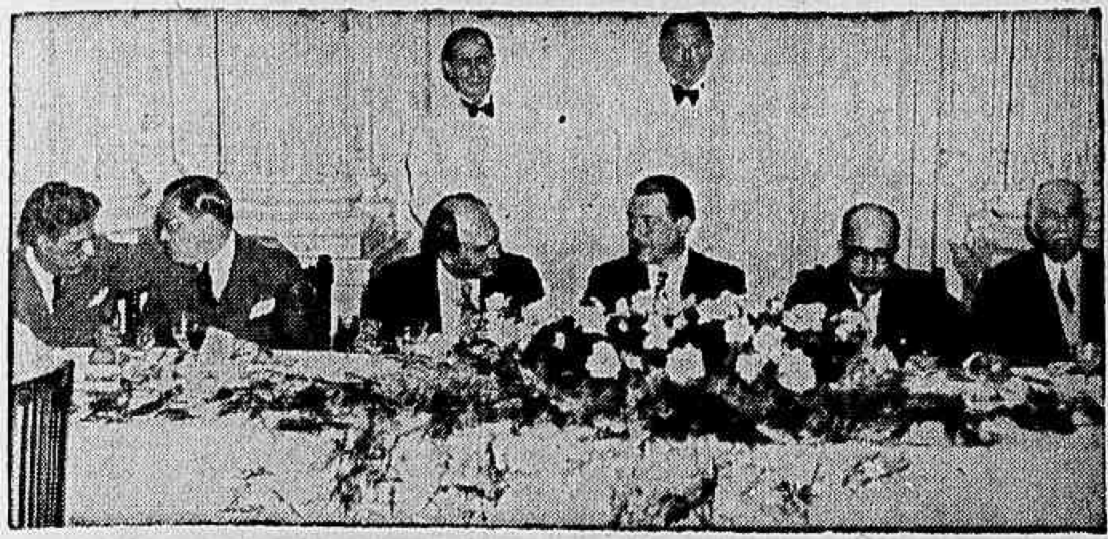

Realizou-se hontem, no Jockey Club, o almoço offerecido ao sr. Luthero Vargas por um grupo de amigos, collegas e admiradores, em regosijo pelo seu regresso da Europa, onde, durante varios mezes, estudou nos maiores centros scientificos.

Altas autoridades civis e militares se associaram a essa expressiva homenagem, tendo, ao champagne, o professor Alvaro Froes da Fonseca, director da Faculdade de Medicina, saudado o sr. Luthero Vargas, que respondeu a seguir.

No flagrante acima vê-se o homenageado entre os ministros Waldemar Falcão e Gustavo Capanema.

ASSIGNADO UM CONVENIO ENTRE A RUSSIA E A ALLEMANHA

MOSCOU, 15 (U. P.) — Informa-se officialmente que a Russia e a Allemanha assignaram um convenio, pelo qual são resolvidos os problemas relativos ás fronteiras, de accordo com o estabelecido pelo tratado germanico de 18 de setembro de 1939.

HEMORRHOIDAS E VARIZES

TRATAMENTO SEM OPERAÇAO

Após longos estudos foi descoberto um remedio de componentes vegetaes, que permitte fazer um tratamento absolutamente seguro das hemorrhoidas e varizes. HEMO-VIRTUS, é o nome desse remedio, que para hemorrhoidas interna e varizes deve ser tomado na dóse de 3 colheres de chá ao dia. Para as hemorrhoidas externas, usa-se o HEMO-VIRTUS, pomada. Comece hoje mesmo e leia com attenção o tratamento na bulla. Não o encontrando na sua pharmacia, peça-o ao Depositario, Caixa Postal, 1874- São Paulo.

MORINGUES E SALADEIRAS ESTERILISANTES

Agua constantemente esteril com effeito algicida

Acção olygodinamica da prata incorporada ao proprio barro

SENUN

Evita os perigos da salada

EFFEITOS GARANTIDOS E CONTROLADOS SCIENTIFICAMENTE

A' venda em todas as boas casas de louças e ferragens

O Caminho a Seguir

AGAMEMNON MAGALHAES

A nação brasileira tem incontestavelmente um chefe. Uma orientação. O discurso do presidente Getulio Vargas, no dia 11 de junho, data da Batalha do Riachuelo, que foi decisiva para a paz continental, é a attitude de um homem do Governo e de pensamento. E' um homem de Governo, cuja visão não se perturba, diante do choque das culturas, traçando rumos com autoridade e decisão. Em face das perturbações externas, da luta e desentendimento no continente europeu, só ha para os outros povos, o do Brasil e demais nações americanas, um caminho prudente. O da ordem interna. O da organização das forças economicas e sociaes, para resistir á crise. A ordem interna com a disciplina de todos os valores de trabalho e a eliminação de formações economicas ou de poderes economicos particularistas. Um freio no individualismo, que se sobrepõe ao Estado e á nação. Ao bem estar commum. Essa ordem assegurará outra ordem. A ordem moral, que não poderia subsistir sem a justiça destributiva, ou sem aquella justiça social a que se refere o presidente Getulio Vargas no seu discurso. A justiça que não comporta, para usar a sua propria expressão, o monopolio do conforto e dos beneficios da civilização em proveito de classes privilegiadas.

A outra parte da oração do chefe do Governo é a de um homem de pensamento, que procura fixar a paizagem espiritual que desaba com seus prejuizos, seus erros e suas grandezas.

Nesse fim de época, só temos, pois, uma attitude. Pensar por nós mesmos.

"FESTA NO ARRAIAL"

PELOS ALUMNOS DO JARDIM DA INFANCIA

O Encerramento do Primeiro Periodo do Anno Lectivo no Instituto de Educação

Grupo tomado durante a "Festa no Arraial"

Commemorando o encerramento do primeiro periodo do anno lectivo, o Instituto de Educação realizou hontem, uma interessante festa, a qual compareceram os coroneis Jesuino de Albuquerque e Pio Borges, secretarios de Educação e Saude e grande numero de educadores.

O programma teve inicio ás 13 horas, com um almoço offerecido ao professor Mario da Veiga Cabral, pelo corpo docente do Instituto, seguindo-se uma pittoresca "Festa do Arraial", no palco interno do tradicional educandario.

Os alumnos do Jardim da Infancia e Escola Primaria, reviveram, ali, para os visitantes, os festejos communs no interior do Brasil nas noites de S. João, Santo Antonio e S. Pedro.

Outro attractivo do programma, foi a offerta, pelas alumnas da Escola Secundaria, ás suas collegas da 6ª série, que gravaram um disco destinado ás festas commemorativas dos Centenarios de Portugal, de fino estojo de madeira, de guarnição metalica, contendo o referido disco.

A NOSSA OPINIÃO

OS ESTRANGEIROS NO BRASIL

Já nos temos occupado, destas columnas, com o sentido de acautelar os interesses nacionaes, sobre a entrada de estrangeiros em nosso paiz. Não se trata, evidentemente, de hostilizar este ou aquelle povo. Trata-se de um natural, justo e legitimo instincto de defesa e de segurança. A tradicional hospitalidade dos brasileiros, o acolhimento generoso que sempre demos aos alienigenas, não pode ter o caracter elastico que certos elementos pretendem dar, para satisfazer interesses de terceiros.

Agora mesmo, deve chegar ao Rio Grande do Sul o director do Departamento Nacional de Immigração. Este alto funccionario federal leva a missão especial de fiscalizar a entrada de estrangeiros pelos municipios de Santo Angelo, Itaquy e São Borja.

Essa providencia vem mostrar que o governo da Republica está atento sobre o ingresso de certos "touristas" no paiz, sem as necessarias credenciaes e sem motivos que justifiquem a sua permanencia em nosso territorio. O desembarque do alienigena pelos portos do Atlantico é rigorosamente controlado pela Policia Maritima. Não tem havido, entretanto, a necessaria vigilancia no que se refere á longa fronteira do Brasil com os paizes americanos. Essa providencia tomada quanto ao Rio Grande do Sul deve se estender aos demais Estados que limitam as nações irmãs do continente.

*

Nunca é demasiado tocar na tecla do perigo que representa para a segurança nacional a incursão constante de estrangeiros. Não somente pelo aspecto moral, pois muitos delles podem ser elementos perniciosos — "caftens", ladrões, arrombadores — camufiados de gente boa, como tambem pelo aspecto politico — o que é mais serio. O ladrão, o "caften", o arrombador cêdo se revelam e não nos ferem na honra e na integridade social. O outro, não. E' o agente desagregador, é o agente que trabalha para a preparação de momentos que nenhum de nós pode desejar.

Repetimos o que sempre dissemos: o Brasil precisou, precisa, do braço e do trabalho do alienigena, para a obra da sua prosperidade. Sempre os acolhemos com a mais forte sympathia, sempre os tratamos como se irmãos fossem, sem distincção de raças e de credos religiosos. Mas, como donos da casa, não permitiremos que elles se arroguem o direito de falar mais do que nós, de intervir nas nossas questões politicas, de tomar certas attitudes, muitas das quaes são até vedadas aos proprios brasileiros, pelos dispositivos constitucionaes.

*

A entrada de estrangeiros no Brasil, como contrabando de fronteira, deve ser combatida energicamente. Quem entra por esse meio não alimenta boas intenções. E antes que seus objectivos sejam colimados, tomemos, nós mesmos, a posição de defesa natural que as circumstancias nos impõem.

Harrys And Shore Conquistaram os Cariocas

Alcançaram Enorme Successo os Comicos Americanos Que Estrearam, Ante-Hontem, no Grill da Urca

Aspectos da noite de ante-hontem, no grill da Urca, por occasião da estréa dos grandes comicos americanos Harrys and Shore, do Radio City de Nova York. Num ambiente de grande elegancia, Harrys and Shore alcançaram enorme successo, sendo calorosamente applaudidos pela grande assistencia que enchia o grill da Urca

Revivendo o Gosto do Publico Pela Musica Argentina

A Orchestra Canaro e a Sua Influencia na Renovação dos Repertorios Musicaes dos Casinos e Radios

NA PROXIMA SEMANA, CANARO REAPPARECERA NO GRILL DA URCA, AO LADO DO FAMOSO TRIO ACROBATICO TITAN

Approxima-se do Rio, o navio que conduz a orchestra Canaro. Nesta opportunidade convem recordar a grande influencia que teve esse conjuncto no renascimento, entre nós, do gosto pela musica argentina. Antes de Canaro vir ao Rio só se tocavam em nossos Casinos e em nossos radios musica americana, notadamente "blues" langorosos, importados directamente do Harlem. Canaro reviveu a musica portenha, e, com o lançamento da sua marcha "Patria Ermana", conquistou definitivamente os corações dos brasileiros. Na proxima sexta-feira, a orchestra de Canaro reapparecerá ao publico carioca, no palco do Casino da Urca, ao lado do famoso trio acrobatico Titan.

Viaja Para o Rio a Orchestra Canaro

Concorridissimo o Embarque em Buenos Aires do Famoso Conjunto

BUENOS AIRES, 15 — (Pelo Telegrapho) — Serviço Especial — Embarcou hoje, com destino ao Rio de Janeiro a famosa orchestra Francisco Canaro que actuará na capital brasileira. O embarque de Canaro foi concorridissimo, tendo comparecido ao caes, grande numero de jornalistas, elementos do radio portenho e admiradores da grande orchestra.

A RUSSIA OCCUPOU A LITHUANIA

ESTE ACTO DOS SOVIETS CONSIDERADO UMA AMEAÇA PARA O REICH

WASHINGTON, 15 (U. P.) — Nos circulos militares informa-se que se encontram na Lithuania 25.000 homens de tropas sovieticas, o que se considera "uma ameaça para a retaguarda allemã, emquanto o Reich se encontra occupado na frente occidental". Acredita-se que a Russia poderia utilizar sua situação estrategica melhorada para atacar o Reich.

O QUE INFORMA A ALLEMANHA

FRONTEIRA GERMANICA, 15 (Havas) — DNB communica: "A Agencia Telegraphica lithuana communica que o ministro da Lithuania na URSS enviou hoje ás 14 horas o seguinte telegramma de Moscou:

O commissario de Estrangeiros fez as seguintes communicações: primeiro — o exercito sovietico atravessará hoje ás 15 horas a fronteira com a Lithuania em varios locaes; segundo — destacamentos russos occuparão as seguintes cidades: Vilna, Kaunas, Schaulen, Ponjesch, Raseyny; terceiro — outras cidades serão occupadas depois de um accordo entre o general sovietico Pawlow e o general lithuano Vitkauskas. A entrevista realizar-se-á hoje ás 20 horas na estação de Gudgajo, afim de evitar incidentes desagradaveis".

A agencia informa de outro lado que o governo lithuano ordenou que nenhuma difficuldade seja opposta ás tropas sovieticas em territorio lithuano.

NA LITHUANIA O VICE-COMMISSARIO DA URSS

FRONTEIRA GERMANICA, 15 (Havas) — A Agencia DNB annuncia que ás 10 horas o vice-commissario dos Negocios Estrangeiros da URSS, Dekanosow, chegou a Kaunas a bordo de um avião especial acompanhado do embaixador sovietico na Lithuania, Podziniakow.

Ao que diz ainda a DNB, Dekanosow não se collocará hoje em contacto com os circulos lithuanos para a formação de um novo governo.

JA' CHEGARAM A KAUNAS OS PRIMEIROS TANKS RUSSOS

KAUNAS, 15 (Havas) — Contingentes de tropas sovieticas entraram hoje nas cidades lithuanas de Kaunas, Vilnius, Raseiniai, Panevezys e Siauziai. Nesta capital já chegaram os primeiros tanks russos.

A Commissão Organizadora do Monumento a Ruy Barbosa

JA' DESIGNADOS OS DELEGADOS DO INSTITUTO BRASILEIRO DE CULTURA E DA A. B. I.

O Instituto Brasileiro de Cultura e a Associação Brasileira de Imprensa acabam de designar os seus representantes para a constituição da grande commissão organizadora do monumento a Ruy Barbosa. A primeira daquellas associações escolheu os srs. Raul Bittencourt e Americo Palha e a segunda os srs. Carlos Guimarães e Horacio Cartier.

Logo que a Ordem dos Advogados do Brasil e a Academia Brasileira designarem os seus delegados, a commissão iniciará os seus trabalhos.

Commandante-Chefe das Forças Sul Africanas

PRETORIA, 15 (Havas) — Annuncia-se officialmente que o primeiro ministro, general Smuts, foi nomeado commandante chefe das forças da defesa da União Sul Africana a partir de 24 do corrente mez.

PARA AS VICTIMAS DA GUERRA

UM CONVITE DA EMBAIXATRIZ DA FRANÇA ÁS SENHORAS AMIGAS DE SEU PAIZ

A embaixatriz da França convidou as senhoras da colonia franceza e as senhoras amigas da França para comparecerem ao "Oeuvroir Français", á Avenida Rio Branco n. 52, 10º andar, onde se trabalha diariamente, das 14 ás 18 horas, para as victimas da guerra.

Graças a dedicação das senhoras que, desde o começo da guerra, concorreram com a sua boa vontade, já foi possivel enviar para a França um grande numero de roupas de tricot, de pijamas, de roupinhas de criança, etc.

Espera-se que com este novo apello se intensifiquem os esforços para tão nobre causa.

SER FORTE NÃO É VIRTUDE

QUE SE ARRANJE Á LUZ DO SOL

SÓ É PADRÃO DE SAÚDE

QUEM TOMA GLYCERATOL

Administração Publica

Presidencia da Republica

O presidente da Republica assignou os seguintes decretos:

NA PASTA DA FAZENDA

Removendo, a pedido, José Julio de Freitas Ramos, official administrativo, classe 19, da Recebedoria Federal em São Paulo, para a Recebedoria do Districto Federal, e ex officio, desta para aquella, o escripturario, classe F, Alfredo Lopes de Mesquita.

Promovendo os agentes fiscaes do Imposto do Consumo Ismael Brandão do interior para a capital do Estado de São Paulo; e Horacio Hermeto Carneiro da Cunha, do interior para a capital do Estado de Pernambuco.

Removendo, a pedido, os agentes fiscaes do Imposto de Consumo, Antonio Botelho Maia, do interior do Estado de Alagoas, para o interior do Estado de Pernambuco; André Lombardi, do interior do Estado de Goyás, para o interior do Estado de Alagoas; e Raul Frota, da capital do Estado de Pernambuco, para o interior do Estado de São Paulo.

Nomeando Aluizio Monteiro da França, agente fiscal do Imposto de Consumo no interior do Estado de Goyaz.

NA PASTA DA MARINHA

Nomeando o capitão de mar e guerra Oscar Pereira de Souza e Almeida commandante da Frotilha de Contra-Torpedeiros; os sub-officiaes Augusto Rosolem, Antonio Joaquim Vieira, Flavio Pedreira, Jorge Adalberto Cortti; Luiz Antonio de Oliveira, Manoel Gomes de Medeiros, Octavio Caldas e Paulino Licerio Alves, segundos tenentes do Quadro de Officiaes Auxiliares da Marinha.

Promovendo ao posto de sub-official os primeiros sargentos Aluizio Marcial da Luz e Severino Barbosa Lima.

Removendo, ex-officio, Milton de Oliveira Carahy, machinista-maritimo, classe G, da Capitania dos Portos da Bahia, para a do Rio Grande do Norte.

Reformando o cabo, fuzileiro naval, n. 2.822 Manoel Antonio Dutra, percebendo os vencimentos da actividade, visto soffrer de molestia incuravel e contagiosa.

Transferindo para a Reserva Remunerada, conforme solicitaram, os capitães de fragata José Francisco de Paula Ramos e capitão de corveta aviador Naval Victor de Carvalho e Silva.

NA PASTA DA GUERRA

Nomeando chefe do Estado Maior da Inspectoria da Arma de Infantaria o tenente-coronel Adriano Saldanha Mazza, chefe do Serviço de Transmissões da 5ª Região Militar o major Haroldo do Paço Mattoso Maia; chefe do Serviço de Transmissões da 2ª Região Militar o major Tasso Barcellos de Moraes, technico da Activa; segundos tenentes medicos da 2ª classe da Reserva de 1ª Linha os drs. Alvaro da Costa Pereira e Waldyr Lemos Lopes.

Aposentando José dos Santos, operario do material bellico, classe C.

Mandando aggregar ao Quadro Ordinario da Arma de Infantaria, o capitão Langleberto Pinheiro Soares; e ao respectivo Quadro o major da Arma de Aeronautica, Orsini de Araujo Coriolano.

Mandando reverter ao serviço activo o coronel Alcibiades Dracon Barreto, sendo classificado no 23º Batalhão de Caçadores; os majores Plinio Paes Barreto Cardoso e Heitor Blanco de Almeida Pedroso; o capitão Edgard Alvares Lopes; e o 1º tenente pharmaceutico Antonio Mendes da Silva.

Declarando insubsistente o decreto de 31 de dezembro de 1935, na parte relativa ao 1º tenente Manoel da Graça Lessa, que reverte ao serviço activo, sem direito a quaesquer vantagens referentes ao periodo em que esteve afastado do mesmo serviço.

Licenciando, a pedido, do serviço activo, o 2º tenente da Reserva, convocado, Adriano de Andrade Silveira; por terem completado a edade limite para a permanencia no mesmo serviço, os segundos tenentes da Reserva, convocados, Bernardino Rodrigues, José Pedro Paes Lemo, Malaquias Ribeiro, Octavio Oliveira Mello, e Manoel Pereira do Carmo.

Transferindo o coronel Joaquim Vidal Pessoa do Quadro Ordinario para o Supplementar Geral; o tenente coronel da Arma de Aeronautica Plinio Paulino de Oliveira da categoria de Navegantes para a de Extranumerario; na Arma de Cavallaria, por necessidade do serviço, o major Riograndino Kruel do Quadro Ordinario para o Supplementar Privativo; do Quadro de Estado Maior para o Supplementar Geral na Arma de Infantaria, os majores Adhemar Villela dos Santos e João Baptista Rangel e o capitão da Arma de Artilharia Aluizio de Miranda Mendes; por necessidade do serviço, o tenente coronel Cyro Espirito Santo Cardoso do Quadro de Estado Maior para o Ordinario, sendo classificado no Batalhão de Guardas; para a Reserva, o sargento-ajudante Luiz Napoleão de Azambuja, do Contingente Especial do Serviço Geographico e Historico do Exercito, no posto de 2º tenente e com as vantagens estipuladas no art. 281, 2ª parte, do decreto-lei n. 1.442, de 24 de julho de 1939, visto haver completado a edade limite para a permanencia no serviço activo, contando mais de 25 annos de serviço e possuir o curso de Commandante de Pelotão.

Concedendo transferencia para a Reserva do Exercito, ao sargento-ajudante Raymundo Alves da Cruz do 25º Batalhão de Caçadores; aos primeiros sargentos Antonio Salles Vidal, da Inspectoria de Tiro de Guerra, da 2ª Região Militar; Francisco Augusto de Paiva, do 4º Batalhão de Caçadores; José Guilherme de Almeida, da 2ª Bateria Independente de Artilharia de Costa e Forte Barão do Rio Branco; Nicolau Lins de Albuquerque, da 2ª Companhia de Fronteiras; aos segundos sargentos Chassepot de Albuquerque Cavalcante, do 25º Batalhão de Caçadores; José Magalhães de Paiva, do 4º Regimento de Cavallaria Independente; ao 3º sargento clarim Ursulino José de Moraes, do 1º Regimento de Artilharia Montada; ao 2º cabo Joaquim Leite, do Contingente da Escola do Estado-Maior.

Concedendo reforma ao capitão da Arma de Artilharia Salvador Marinho de Paula Barros; 2º sargento Francisco Ignacio, do 29º Batalhão de Caçadores; 3º sargento Adaucto de Oliveira, do Serviço de Material Bellico da 6ª Região; e ao musico de 2ª classe Valentim Camara, do 10º Regimento de Infantaria.

Reformando o 1º tenente dr. Antonio Borge Machado, visto ter sido considerado definitivamente incapaz para o serviço.

Classificando os majores Manoel Caldas Braga e João Saraiva nos 7º e 9º Regimentos de Infantaria, respectivamente, ficando assim retificado os decretos de 1º de junho corrente.

Aposentando José Maria da Costa, operario de material bellico, classe D.

Concedendo aposentadoria a José Pinto de Araujo, pratico de laboratorio, classe H.

Demittindo Clovis Garibaldi Pereira, escrevente, classe G.

Dispensando do serviço activo, para o qual foram convocados, os segundos tenentes da 2ª classe da Reserva de 1ª Linha abaixo mencionados:

Da Arma de Infantaria — Affonso Silva Ferrão, Alarico de Camera Castro, Alberto Vianna Bacellar, Alcebiades de Lacerda Gomes Cardim, Alexandre Manes Filho, Aldimir de Moura, Alvaro Nascimento Carvalhais, Antonio Colombo Tierno, Armilo de Carvalho e Mello, Arnaldo de Souza Fernandes, Aurevillo Lima Guedes, Bento Aires Castanheira, Carlos Hugo Bertoluci, Cezar Cabral Filho, Dimas Santos da Fonseca, Ernani Nigro, Fernando Santonja Brêa, Geraldo Siqueira Hellmeister, Guilherme de Souza Paula, Ito Limoeiro, João Amancio de Souza Queiroz, Joel José da Silva, José Reckeher, José Junqueira Meirelles, José Muniz de Figueiredo, Laercio Ramos Garcia, Licurgo Sampaio Fernandes, Lucio Soares Cordeiro, Ludgero de Almeida, Luiz Gonzaga Lima, Manoel Ernesto Augusto Dias, Manoel Gaspar de Abreu Filho, Mario Frederico Stoki, Mario Lopes Galvês, Mauro da Silva Valle Moreira, Milton Dias Moreira, Ney Poente Santos, Newton Monteiro Brandão, Odil Mafra de Souza e Silva, Orlando Gonçalves, Pedro Baptista de Oliveira Netto, Renato Diniz do Nascimento e Silva, Ruben Marianno Cordeiro, Virgilio Libanio da Rocha, Wagner Pereira Werneck, Walter da Silva Mavignier e William Gauss; da Arma de Cavallaria — Aluizio Hanequim Rocha, Francisco Alves Moura, Hildebrando Murga da Silva Filho, João Pereira dos Santos, José Sabino Maciel Monteiro, Julio de Almeida, Lourival Rodrigues Santos, José Sabino Maciel Monteiro, Julio de Almeida, Lourival Rodrigues Santos, e Mozar Cintra da Gama e Silva; e da Arma de Artilharia — Evaldo Ferreira Rebello.

Prefeitura do Districto Federal

SECRETARIA GERAL DE ADMINISTRAÇÃO

Exigencia do chefe do Serviço: Zulmira Marques Nunes Filha — Compareça para esclarecer o pedido feito.

Férias — Entrou em gozo de férias, a partir de hoje, 15 do corrente, o servente matricula n.º 16.695, José Mendonça.

DEPARTAMENTO DO PESSOAL

Pagamentos: Serão effectuados, amanhã, 17 do corrente, no Serviço de Ligação — Palacio da Prefeitura, a partir das 11 horas, o pagamento dos cheques atrasados das matriculas terminadas em "1", de todos os lotes, e o pagamento de commissão de cobrança dos cobradores fiscaes, referente ao mez de maio, e na terça-feira, dia 18 do corrente, o pagamento dos cheques emittidos pelo Serviço de Controle Financeiro, das seguintes matriculas:

663	2973	1968	2981	2983
3829	7235	8172	8719	10112
12906	13538	13665	13991	14161
14517	14543	14838	15206	15941
15594	16135	18147	18625	19211
19242	19275	19594	19793	20383
21146	21918	22661	22823	24090
24546	25354	26005	27067	27068
27069	27322	27535	27661	27901
28829	28849	29486	29808	29831
30286	30460	31310	31581	31662
31828	32650	32658	32706	33206
40508				

Despacho do director:

Elyseu Baptista dos Reis — Restitua-se, observado o disposto no dec. 4304, de 25-6-35.

Serviço de Controle Legal

Exigencias do chefe de Serviço: Lucióla Moren — Otilia Reis — Armando Teixeira de Souza — Mario de Castro Almeida — Maria da Conceição Cantão da Silva e Maria José Novaes — Compareçam para retirar a certidão. Maria Eulalia Pacheco Leite — Apresente certidão de tempo de serviço relativa aos periodos de 1 de agosto a 31 de dezembro de 1938 e 1 de março a 18 de abril de 1940. Alfredo Leal Vieira da Costa e Arcirio Gouvêa — Satisfaçam a exigencia contida no decreto-lei 1.108 de 16-2-39. Gastão Mario de Siqueira — Declare o fim a que se destina a certidão solicitada.

Serviço de Controle Financeiro

Exigencias do chefe de Serviço: Godofredo Alves de Souza — Junte certidão de obito. Carlos Ferreira Lemos — Junte contra-cheque de novembro e dezembro de 1939 e fevereiro e março de 1940. Zoé Nunes Pimenta Laet — Junte contra-cheque de dezembro de 1939. Gil Santiago Ramos — Junte contra-cheque de outubro de 1939. Guilherme Affonso Parede — Apresente titulo de nomeação. Joaquim Martins — Apresente contra-cheque de dezembro de 1939.

Comparecimentos: — Compareçam a este Serviço, os seguintes serventuarios: Joaquim Soares da Rocha — Primo Teixeira de Oliveira — os encarregados dos nucleos 206 e 633, e o funcionario de matricula 20.443.

Serviço de Inspecção Medica

Exigencias do chefe de Serviço: — Joaquim Rito e José Ferreira Campos — Compareçam com urgencia a este Serviço.

Despachos do chefe de Serviço: Palmiro Baptista da Cruz — Victorino Motta — Ormindo Marques da Silva — Euclydes Servo de Oliveira — Antonio Monteiro — Annibal Loureiro — Joaquim Alves do Nascimento — Henrique Hipert — Lourdes Aurelina de Viterbo — Francisco Freire de Lima — Venancio Vianna — Julieta Neves de Almeida — José Cohen — Nilsa Coelho da Silva — Irene Matia Falcão de Mendonça — Deva Naghi Corrêa — Wilson Lima Cavalcanti — Manoel Renó da Silva — Maria de Lourdes Camargo — Antonio Meirelles dos Santos — Gentil Moreno de Carvalho — Iracema Fraga Pinheiro — Waldyr Ribeiro Osorio — Ezequiel Tavares da Silva — Maria Amelia Borges — Domingos Sobral — Luiz Benicio da Paixão — Julio Josino Luiz — Hilario Ferreira Guimarães — Antonio Vieira Guimarães e Demeril Pedro de Arruda.

Aviso

Amanhã, 17 do corrente, o Departamento do Pessoal iniciará a collecta dos enveloppes contendo documentos. Esta collecta será feita nas proprias sédes dos nucleos, e obedecerá a seguinte tabella: nucleos do lote 1 — dia 17; lote 2 — dia 18; lote 3 — dia 19; lote 4 — dia 20; lote 5 — dia 21; lote 6 — dia 24; lote 7 — dia 25; lote 8 — dia 26; lote 9 — dia 27 e lote 0 — dia 28.

DEPARTAMENTO DO PATRIMONIO

Despacho do secretario geral de Finanças:

Autorizo, nas condições do parecer do director do Departamento do Patrimonio Municipal:

Despachos do director:

Manoel Ottoni Vieira — Walmor Argemiro Ribeiro Branco — Edith de Mendonça Moscoso — Zilda dos Santos Rodrigues — Deferido.

Nero de Macedo Carvalho — Levante-se a perempção.

Elza Vivacqua de Chermont — Deferido de accordo com a informação.

Antonio Lyra Porto — Passe-se a carta de accordo com a informação da 1ª Secção.

Ignez Ferreira de Mattos — Cobre-se.

Exigencias do chefe da 1ª Secção:

Gerson Estellino Corrêa de Carvalho e outros — Estando como está, levantada a perempção, cumpram a exigencia de 5-3-940.

Carlos Gardonne Ramos — Compareça para explicações.

Manoel Julio de Oliveira — Cumpra a condição imposta no alvará da licença concedida.

Geraldo Ferrado — Pague as contribuições legaes, já calculadas.

Mario Gomes Pereira e outros — Paguem os emolumentos legaes já calculados.

José Joaquim Paes — Francisco Baptista de Oliveira — Pague os emolumentos na fórma calculada.

DEPARTAMENTO DE FISCALIZAÇÃO

Luiz Severiano Ribeiro — Cancelo o auto.

Galdino Monteiro de Barros — Cancelo o auto, em face de ter sido lavrado contra Cardin Monteiro de Barros, quando o devia ter sido contra Galdino Monteiro de Barros.

José Real Fase — Não ha o que deferir — Não é caso de baixa.

Martinho de Oliveira Ferras — Indeferido.

RENDA FISCAL

A renda recolhida hontem, pelos Districtos Fiscaes, Inflammaveis e Theatros e Diversões, importou em 268:486$900.

GABINETE DO PREFEITO

O prefeito compareceu ao Forte Duque de Caxias, onde assistiu á solennidade do Juramento á Bandeira dos conscriptos de 1940, do Districto de Defesa de Costa.

Fez-se representar:

Pelo seu assistente militar, capitão Isolino Ulha, a bordo do cruzador americano "Quincy", em retribuição á visita do commandante dessa unidade naval;

Pelo seu assistente J. Corrêa Pinto, na missa de anniversario do "Correio da Manhã".

— Estiveram com o prefeito: sra. America Xavier da Silveira e os srs. José Vaz de Mello, Almeida Gomes, Theophilo de Almeida, Pimenta Bueno, Saldanha da Gama, Sá Filho e J. de Souza.

— No despacho — Dr. Jesuino de Albuquerque, secretario geral de Saude e Assistencia.

CONTENCIOSO

Estão sendo convidados a comparecer ao Departamento do Contencioso Fiscal da Prefeitura, á av. Graça Aranha, 26, sobrado-loja, para satisfazerem o pagamento de seus debitos, sob pena de cobrança executiva, os seguintes contribuintes:

Avelino Dias de Souza; Antonio Guedes da Silva Rosas; Antonio Gonçalves Carneiro; Antonio Estrella da Costa; Antonio Teixeira; Antonio Luiz da Cunha; Arthur Augusto Borges; Agostinho Martins Ferreira; Almeirinda Marquez de Souza; Alexandre Lucio de Almeida Monteiro Lopes; Anesio Borges Monteiro Mello; Alice do Souto Cordeiro; Benevenuto Ignacio de Oliveira; Candido José Gonçalves; Carlos Esteves; Cecilia Amorim da Silva; Deolinda Arruda Cabral; Domingos Torquato; Domingos Alves Martins; Elisa Abreu George; Etelvina Rabina Sodré da Rocha; Flora Cabral Pitta Botelho; Francisco Pereira; Felippe de Souza Gonçalves; Francisca T. Teixeira; Georgina Fonseca dos Santos; Henrique Gonçalves Ribeiro; Hilda Marques Piedade Ramos; Heraclito Fontoura Sobral Pinto; João Francisco Gomes; João Amando; Anezia Gomes dos Santos; João Faustino do Rosario; João José Rodrigues; José Fernandes Pereira; José Herculano Rodrigues; José Lopes Gaspar; José Lopes de Araujo; José Pedro da Silva; José Pereira Lago; Joaquim Marques de Oliveira; dr. Francisco Pinto da Fonseca Telles; Cia. União dos Proprietarios; Maria Emilia da Fonseca Marques; Rosalina dos Santos; Francisco Aniceto; Frida Ulrick; Alfredo Mornes; Herdeiros de Rosalina Marques e Avelina Vicentina de Moraes Tarlé.

CONSULTAS MEDICAS — GRATIS

Mande nome, idade, endereço e symptomas completos

Escrever para C. P. 922 — São Paulo. Terá prompta resposta

Tribunal de Contas do Districto Federal

No expediente despachado pelo exmo. sr. presidente, foram ordenados os seguintes registros:

Secretaria Geral de V. T. e Obras Publicas

OP. n. 1.754 de 25-5-40, na importancia de 546$000 a favor de J. G. Pereira & Cia.

OP. n. 1.785 de 25-5-40, na importancia de 1:940$000, a favor de Lino & Cia. Ltda.

OP. n. 1.876 de 3-6-40, na importancia de 495$000, a favor de Lopes Rebello & Cia.

OP. n. 1.882 de 3-6-40, na importancia de 3:000$000, a favor de João Rodrigues Vintena.

OP. n. 1.911 de 3-6-40, na importancia de 101$300, a favor de Aços Phenix Ltda.

OP. n. 1.912 de 3-6-40, na importancia de 4:020$000, a favor de Usinas Sta. Luzia S. A.

OP. n. 1.916 de 3-6-40, na importancia de 1:336$000, a favor de Mecanica Paulista Ltda.

OP. n. 1.917 de 3-6-40, na importancia de 1:620$000, a favor de Usinas Sta. Luzia S. A.

OP. n. 1.955 de 4-6-40, na importancia de 1:600$000, a favor de Belmiro Rodrigues S. A.

OP. n. 1.956 de 4-6-40, na importancia de 53$000, a favor de Soc. Fornecedora da Ind. e Naveg. Portella Ltda.

OP. n. 1.957 de 5-6-40, na importancia de 57$500, a favor de Papelaria Heitor Ribeiro & Cia.

OP. n. 1.961 de 4-6-40, na importancia de 1:310$000, a favor de Lino & Cia. Ltda.

OP. n. 1.963 de 4-6-40, na importancia de 4:131$000, a favor de João de Oliveira & Irmão.

OP. n. 1.962 de 4-6-40, na importancia de 2:278$300, a favor de Jorge Pereira & Cia. Ltda.

OP. n. 1.964 de 4-6-40, na importancia de 4:440$000, a favor de Hugo Mariz de Figueiredo.

OP. n. 1.965 de 4-6-40, na importancia de 340$000, a favor de Papelaria Heitor Ribeiro & Cia.

OP. n. 1.967 de 4-6-40, na importancia de 80$400, a favor de Soc. Anonyma White Martins.

OP. n. 1.987 de 4-6-40, na importancia de 86$400, a favor de Mirandella & Cia.

OP. n. 1.997 de 5-6-40, na importancia de 101$200, a favor de Aços Phenix Ltda.

OP. n. 1.999 de 5-6-40, na importancia de 132$000, a favor de A. Ramada & Cia. Ltda.

OP. n. 2.000 de 5-6-40, na importancia de 244$300, a favor de A. Ramada & Cia. Ltda.

OP. n. 2.001 de 5-6-40, na importancia de 202$800, a favor de A. Ramada & Cia. Ltda.

OP. n. 2.005 de 5-6-40, na importancia de 60$000, a favor de Mesbla S. A.

OP. n. 2.014 de 5-6-40, na importancia de 56$000, a favor de Armando Busset & Cia.

OP. n. 2.018 de 5-6-40, na importancia de 170$000, a favor de Anglo Mexican Petroleum Ltda.

OP. n. 2.019 de 5-6-40, na importancia de 100$800, a favor de Pereira Junior & Cia.

Gabinete do prefeito

OF. n. 1.320 de 22-5-40, O. de adeantamento na importancia de 2:500$000, a favor de Augusto Carlos Calaza do Amaral.

OF. n. 1.614 de 12-6-40, OP. — na importancia de 2:000$000, a favor do Club dos Advogados.

Secretaria Geral de S. e Assistencia Publica

OP. n. 550 de 22-5-40, na importancia de 936$000, a favor de Paulo Proença & Cia. Ltda.

OP. n. 556 de 22-5-40, na importancia de 3:985$800, a favor portancia de 926$400, a favor de Equipamentos Scientificos Ltda.

OP. n. 568 de 22-5-40, na importancia de 3:045$000, a favor de E. Cid & Cia.

OP. n. 571 de 29-5-40, na importancia de 3:985$000, a favor de Soc. Pharm. Silva Araujo & Cia.

OP. n. 575 de 22-5-40, na importancia de 960$200, a favor de A. Ramada & Cia. Ltda.

OP. n. 658 de 21-5-40, na importancia de 48$000, a favor de Heitor Ribeiro & Cia.

OP. n. 664 de 21-5-40, na importancia de 495$000, a favor de Farmaco Ltda.

OP. n. 665 de 21-5-40, na importancia de 5:115$000, a favor da Cia. F. R. Normandia S. A.

OP. n. 714 de 21-5-40, na importancia de 782$300, a favor de J. R. Pires & Cia. Ltda.

OP. n. 727 de 21-55-40, na importancia de 985$200, a favor de A. Ramada & Cia. Ltda.

OP. n. 729 de 21-5-40, na importancia de 3:079$600, a favor de Standard Oil Comp. of Brasil.

OP. n. 730 de 21-5-40, na importancia de 1:040$000, a favor de Laboratorio Binelli.

OP. n. 731 de 21-5-40, na importancia de 4:520$000, a favor de Rubem Teixeira.

OP. n. 733 de 27-5-40, na importancia de 775$000, a favor de Laboratorio Synthetico S. A.

OP. n. 736 de 27-5-40, na importancia de 3:398$500, a favor de Cardinale & Cia.

OP. n. 738 de 27-5-40, na importancia de 230$000, a favor de Villas Bôas & Cia.

OP. n. 739 de 27-5-40, na importancia de 230$000, a favor de Heitor Ribeiro & Cia.

OP. n. 746 de 27-5-40, na importancia de 2:053$100, a favor de Standard Oil Comp. of Brasil.

OP. n. 749 de 27-5-40, na importancia de 1:850$000, a favor de Paula Galati & Cia. Ltda.

OP. n. 754 de 27-5-40, na importancia de 725$700, a favor de J. R. Pires & Cia. Ltda.

OP. n. 759 de 27-5-40, na importancia de 406$600, a favor de A. Ramada & Cia. Ltda.

OP. n. 764 de 27-5-40, na importancia de 1:116$000, a favor de Carvalho Irmão & Cia.

OP. n. 765 de 27-5-40, na importancia de 87$900, a favor de Soc. Commercial de Alimentação Ltda.

OP. n. 766 de 27-5-40, na importancia de 827$000, a favor de J. Pinho & Moraes.

OP. n. 784 de 27-5-40, na importancia de 1:005$000, a favor de Vicente Amato Sobrinho & Cia.

OP. n. 785 de 27-5-40, na importancia de 5:33$300, a favor de Inst. Biochimico.

OP. n. 789 de 27-5-40, na importancia de 529$000, a favor de Parke Davis & Cia.

OP. n. 790 de 27-5-40, na importancia de 896$000, a favor da Cia. Chimica Merck do Brasil S. A.

OP. n. 792 de 27-5-40, na importancia de 560$000, a favor do Laboratorio Binelli.

OP. n. 904 de 7-6-40, na importancia de 34$400, a favor de J. R. Pires & Cia. Ltda.

OP. n. 906 de 7-6-40, na importancia de 495$000, a favor de Cardinale & Cia.

OP. n. 907 de 7-6-40, na importancia de 555$000, a favor de Cardinale & Cia.

OP. n. 910 de 7-6-40, na importancia de 269$000, a favor de Magalhães Cunha & Cia.

OP. n. 913 de 7-6-40, na importancia de 49$500, a favor de Moreno Borlido & Cia.

OP. n. 914 de 7-6-40, na importancia de 56$000, a favor de Moreno Borlido & Cia.

OP. n. 915 de 7-6-40, na importancia de 300$000, a favor de Moreno Borlido & Cia.

Expediente do DASP

A segunda parte da prova para Radio-Telegraphista, do Departamento dos Correios e Telegraphos, realiza-se amanhã, ás 7 horas e 30 minutos, na Escola de Aperfeiçoamento dos Correios e Telegraphos á rua Conde de Bomfim, 290.

A segunda parte da de Telegraphista será effectuada na proxima terça-feira, á mesma hora, no mesmo local.

— O candidato ao concurso para Medico-Legista, dr. Heitor Barbosa Moreira de Vasconcellos, deverá comparecer ao Instituto Medico Legal, á praça Marechal Ancora, no proximo dia 18, ás 8,30 horas, afim de prestar a prova pratica de Chimica Toxicologica, (Selecção), escolhida pelo interessado.

— O ministerio da Educação e Saude submetteu ao exame do DASP o processo em que Oscar Tarquinio Pontes, professor cathedratico, interino, da Escola Polytechnica da Bahia e representante da Companhia Cessionaria das Docas do Porto, naquelle Estado, pede esclarecer a sua situação em face dos dispositivos legaes que prohibem accumulação de cargos.

Esclarecendo o assumpto, o DASP opinou no sentido de que o referido professor incorre naquella prohibição de accumular, se o seu cargo na Companhia é o de representante, com todos os poderes precisos para resolver promptamente, perante a fiscalização, qualquer questão technica ou administrativa, relativa ao andamento ou execução dos trabalhos e serviços. Se, porém, o interessado não exerce essas funcções, mas apenas a de emprego que não seja de direcção ou gerencia, não lhe é extensiva a prohibição do Estatuto dos Funccionarios Publicos Civis da União.

Concluindo o seu parecer, o DASP deixou ao Governo do Estado a solução do caso, como lhe cumpre.

— A identificação da prova de conhecimento de materias basicas, do concurso para selecção de funccionarios publicos civis federaes, candidatos á especialização e aperfeiçoamento nos Estados Unidos, será feita amanhã, ás 16 horas, no local das inscripções.

— A identificação da prova de portuguez, do concurso para Diplomata, será feita amanhã, ás 17 horas, na séde do Ministerio das Relações Exteriores.

Os candidatos habilitados nessa prova deverão fazer a de Direito Internacional Privado na proxima terça-feira, 18, ás 7,45 horas, naquelle mesmo local.

— O Serviço de Documentação do DASP acaba de editar o Indice das "Resoluções do Conselho Federal do Serviço Publico Civil", trabalho de real interesse para todos os que acompanham o nosso direito administrativo

O volume conta 216 paginas e foi impresso no Serviço Graphico do Ministerio da Educação e Saude.

Tendo passado ao Departamento Administrativo do Serviço Publico as attribuições commettidas pela lei n. 284, de 1936, ao Conselho Federal do Serviço Publico Civil, a jurisprudencia deste ultimo é agora apresentado pelo DASP sob a fórma de indice alphabetico, acompanhando o volume dos Actos do Conselho, desde a data de sua installação, em 8 de dezembro de 1936, até a expedição do decreto-lei n. 579, de julho de 1938, que criou o DASP.

— A segunda prova do concurso para accesso á classe L, da carreira de Technico de Educação, que devia realizar-se hoje, foi transferida para o proximo dia 23, ás 8 horas, no I. N. E. P.

Ministerio do Trabalho

O ministro do Trabalho, sr. Waldemar Falcão, negou provimento ao recurso da Companhia Carris, Luz e Força do Rio de Janeiro, Limitada, para o effeito de manter a multa que foi imposta á recorrente pelo Departamento Nacional do Trabalho, na importancia de 200$000.

— O sr. Waldemar Falcão, ministro do Trabalho, tendo em vista os termos com que o titular da pasta da Agricultura se referiu ao estatistico do Ministerio do Trabalho, sr. Lauro Sodré Viveiros de Castro, resolveu louvar o referido funccionario pela inestimavel collaboração prestada, como representante do Ministerio, aos pesados encargos de que se acha investida a Commissão de Abastecimento e "para a solução das quaes concorreu inegavelmente com a lucidez de sua intelligencia e a equilibrada operosidade que lhe tem valido, como lhe valeu agora, o melhor conceito que um funccionario de escól pode conseguir no exercicio diuturno do publico serviço".

— Foi assignada pelo ministro do Trabalho a seguinte portaria:

"O ministro de Estado, attendendo ao que lhe expoz o presidente do Instituto de Aposentadoria e Pensões dos Commerciarios e tendo em vista o que estabelecem os decretos nºs 20.054 e 20.055, de 29 de maio de 1931, em seu artigo 18, e o decreto-lei nº 2.122, de 9 de abril de 1940, no artigo 40, resolveu autorizar o alludido presidente, o director do Departamento de Serviços Geraes do mesmo Instituto e os delegados das respectivas Delegacias, no Districto Federal e nos Estados, a requisitar transportes, por conta do referido Instituto, em objecto de serviço, que nas estradas de ferro de propriedade da União ou por ellas administradas, quer empresas particulares, de accordo com o que preceituam os artigos 40 do decreto-lei nº .. 2.122, citado, e 220 do regulamento approvado pelo decreto nº 5.493, de 9 de abril de 1940".

— Em março ultimo, o sr. Waldemar Falcão, ministro do Trabalho, instituiu uma Commissão Especial para o fim de rever a legislação sobre trabalho de mulheres e menores, actualizando-a e conformando-a aos preceitos da Constituição de 10 de novembro e aos compromissos decorrentes de convenções internacionaes. O acto do titular da pasta do Trabalho veiu tambem corresponder ao appello christão feito ao presidente Getulio Vargas em seu memoravel discurso de Natal em favor da protecção á maternidade e á infancia.

A Commissão Especial, composta dos srs. Rego Monteiro, director do Departamento Nacional do Trabalho, como presidente, Edison Cavalcanti, inspector-chefe do D. N. T., Antonio Bento de Araujo Lima, intendente do Serviço de Identificação Profissional, Jardelina de Menezes Bastos, encarregada do Serviço de Fiscalização do Trabalho de Mulheres e de Menores do D. N. T., Nathercia da Silveira, adjunto do procurador geral do Conselho Nacional do Trabalho, e Jundyra Rodrigues, chefe de secção Departamento Estadual do Trabalho de São Paulo, cuidou da elaboração de dois projectos de lei, respectivamente sobre a protecção ao trabalho das mulheres e ao trabalho dos menores, em substituição aos vigentes decretos ns. 21.417-A, de 17 de maio de 1932, e 22.042 de 3 de novembro de 1932.

Por occasião do seu ultimo despacho no Departamento Nacional do Trabalho, o ministro Waldemar Falcão recebeu do sr. Rego Monteiro um relatorio sobre os trabalhos da commissão, assignalando os pontos de vista expedidos pelos membros da commissão e apresentando a redacção final dos

ctor do D. N. T.

De accordo com a Constituição, que não restringe o campo de applicação da legislação do trabalho, os projectos abrangem todas as categorias economicas, contrariamente á actual legislação que não se extende além da industria e do commercio.

O projecto de decreto-lei sobre a protecção ao trabalho das mulheres abordou inicialmente em termos muito mais completos e em ennunciado mais elevado o principio da igualdade de qualificação e de salario do trabalho feminino ao do que fôr realizado por homens em identica funcção, conferindo-se, entretanto, como não o fizeram outras legislações explicitamente, a distincção da protecção especial ao trabalho das mulheres. Em qualquer actividade economica, o dia de trabalho das mulheres será de oito horas, quando a lei não fixar expressamente limite inferior. A duração do trabalho diurno da mulher poderá ser no maximo elevada de mais duas horas, mediante contracto collectivo ou accordo firmado entre empregados e empregadores, com remuneração da hora supplementar. Nenhuma mulher poderá ter o seu horario de trabalho prorogado sem que para isso esteja autorizada por attestado medico, constante de sua carteira profissional. E' vedado o trabalho da mulher no periodo nocturno, compreendido entre as vinte e ás seis horas, do dia seguinte. Estão excluidas dessa prohibição, as empregadas em estabelecimentos em que só trabalhem pessoas de suas familias e as maiores de 21 annos empregadas em empresas de telephonia, radio-telephonia ou radio-telegraphia, em serviços de enfermagem, em casas de diversões, hoteis, restaurantes, bares e estabelecimentos congeneres, as que, não participando de trabalho continuo, occupem postos de direcção. O trabalho nocturno das mulheres terá remuneração superior ao diurno, sendo para tal fim os salarios accrescidos de uma percentagem adicional de 20% no minimo. Cada hora do periodo nocturno de trabalho das mulheres terá cincoenta minutos. No capitulo referente á protecção á maternidade, o projecto dispõe que nenhuma mulher poderá ser dispensada de seu emprego pelo facto de haver contraido matrimonio ou de encontrar-se em estado de gravidez. Será prohibido o trabalho da mulher gravida no periodo de seis semanas antes e seis semanas depois do parto, com direito aos salarios integraes. Para amamentar o proprio filho, até que este complete seis mezes de edade, a mulher terá direito por dia a dois descansos especiaes de meia hora cada um. Os Institutos de Aposentadoria e Pensões construirão e manterão créches nas villas operarias de mais de cem casas e nos centros residenciaes, de maior densidade, dos respectivos associados.

O projecto prevê ainda a hygienização dos methodos e locaes de trabalho das mulheres e a instituição, no Departamento Nacional do Trabalho, de um Serviço de Protecção e Fiscalização do Trabalho de Mulheres e Menores.

A' PROTECÇÃO AO TRABALHO DOS MENORES

O projecto relativo á protecção do trabalho dos menores caracteriza-se pelo mesmo cuidado juridico na definição dos respectivos preceitos e na distribuição dos capitulos. Veda o projecto o trabalho de menores que não hajam completado a edade de 14 annos, não estando compreendidos na prohibição os menores occupados nos estabelecimentos de ensino profissional ou de caracter beneficiente, submettidos á fiscalização official. O dia de trabalho dos menores de 14 a 18 annos será de 8 horas quando a lei não fixar expressamente limite inferior. E' vedado o trabalho de menores de 14 a 18 annos no periodo nocturno (entre vinte horas e seis do dia seguinte). E' tambem vedado aos mesmos trabalhar nos serviços e nos locaes perigosos ou prejudiciaes á saude e ao desenvolvimento physico, bem como trabalhar em serviços ou em locaes nocivos á moralidade. Será instituida a "Carteira de Trabalho do Menor", para todos os adolecentes, sem distincção de sexo, que, entre 14 e 18 annos, prestam serviço a outrem. O menor analphabeto será obrigado a matricular-se em uma escola e somente mediante a apresentação de um certificado de frequencia as aulas ser-lhe-á concedida a Carteira do Trabalho. Essa carteira, para todos os effeitos, terá o valor da carteira profissional, até que o seu portador complete 18 annos. O empregador que occupar mais de 30 menores será obrigado a manter local apropriado e a fornecer elementos para que lhes seja ministrada a instrucção primaria, toda a vez que a escola se encontre situada a mais de um kilometro de distancia do local do trabalho.

Essas as linhas geraes dos dois importantes projectos entregues ao ministro do Trabalho visando uma maior protecção ao trabalho das mulheres e dos menores, dentro da sabia politica do Estado Novo.

Ministerio da Guerra

O coronel Odyllo Diniz, por ter sido nomeado commandante da Policia Militar desta capital, deixou, hontem, o commando do Batalhão de Guardas. Assumiu-o o major Theophilo Amadeu Diniz, sub-commandante da Unidade. Esses officiaes superiores, por esse motivo, se apresentaram, hontem, ao commando da 1ª Região Militar e 1ª Divisão de Infantaria.

— Vão ser entregues ao Ministerio da Agricultura, por uma commissão especialmente nomeada pelo ministro da Guerra, dependencias do Posto Zootechnico de Pinheiros, onde esteve installado o 2º Batalhão de Caçadores. Preside essa commissão o major Oswaldo Ferreira Guimarães, do Serviço de Engenharia Regional, que vae seguir para aquella localidade amanhã, dia 17, ás 7 horas.

— Pelo major chefe do Estabelecimento de Subsistencia, foi nomeado o 1º tenente Carlos de Andrade Leão, para encarregado de um inquerito policial militar.

— Os generaes José Gomes Carneiro e Volmer Augusto da Silveira, apresentaram-se, hontem, ao ministro da Guerra e a Secretaria Geral, este por ter vindo de Buenos Aires a serviço da Commissão Brasileira da Ponte Internacional; e aquelle, por ter entrado em transito, desistindo das férias em cujo gozo se achava.

— Na proxima quinta-feira, dia 18, a Inspectoria da Defesa de Costa, vae homenagear o general Allen Kimberly, com um cock-tail que terá logar na Fortaleza de São João. Essa homenagem que vae ser feita pela Artilharia de Costa, tendo a frente o respectivo Inspector, general Sebastião do Rego Barros, visa demonstrar a esse chefe militar, que no proximo dia 26 do corrente, regressará ao seu paiz, a estima em que é tido pelos nossos artilheiros o que aliás soube grangear durante os dois annos que ser-

(Conclue na 13ª pagina)

ZELIO VALVERDE

LIVREIRO - EDITOR

Completo sortimento de livros de todos os assumptos

Especialidade em livros raros sobre

DIREITO, LITERATURA e BRASIL

Representante exclusivo das seguintes casas de São Paulo: LIVRARIA MARTINS, EMPRESA EDITORA BRASILEIRA, ATHENAS EDITORA E CULTURA BRASILEIRA

Stock permanente das Edições Pongetti, Bedeschi, Federação Espirita, A. B. C., Quaresma, J. LEITE e JACYNTHO

Vendas para o interior, pelo SERVIÇO DE REEMBOLSO POSTAL, de qualquer livro, raro ou não

Remette-se catalogos e bibliographias especializadas, com as mais recentes novidades, a todas as pessoas que solicitarem

DESCONTOS AOS REVENDEDORES

TRAVESSA DO OUVIDOR, 27 - loja

TEL. 23-1268 CAIXA POSTAL, 2956

RIO DE JANEIRO

A Esperança, Apesar de Tudo, é a Sua Aurora

Na hora em que escrevo, as tropas de Adolph Hitler já estão em Paris. O que vae acontecer até o dia em que este artigo fôr publicado, não sei, não é possivel adivinhar. Estamos numa época em que tudo póde chegar. Vivemos a hora dos milagres, em que as coisas surgem mysteriosamente da terra, os rios mudam os seus cursos e as montanhas caminham. Quem sabe se em soccorro da França, que é ao mesmo tempo a grande peccadora e a grande santa do mundo; quem sabe se, em soccorro da que é a Mãe do mundo moderno, não se vão erguer as legiões invisiveis e Jeane d'Arc, a rapariga dos campos, a doida de Orléans, a mulher que falou uma linguagem estranha aos que a condemnaram ao fogo purificador — e Joanna, a Santa dos Altares, a que outrora ouvia vozes, caminhará á frente dessa legião? Quem a deterá se Ella vier, para a libertação dos seus patricios, para a salvação do seu pobre paiz, ensanguentado, ferido de morte, vendido ao inimigo durante tantos annos e, por fim, redimido pelo heroismo dos seus filhos, dos seus homens do povo, soldados de tantas guerras, martyres pelo amor da terra carnal?

Não é possivel hoje, que soou para o Paris das mulheres e das crianças a hora tragica do exodo; não é possivel hoje, que chegou para toda a França, crispada numa luta de desespero e de morte, o momento decisivo da sua existencia; não é possivel hoje, entrarmos a analysar as causas da crise franceza, os males que levaram a França a essa situação abysmal.

Muitos peccados, talvez; muitos erros accumulados, sem duvida; a negação da vida em contacto com as coisas naturaes e puras; o veneno do resentimento impedindo, deturpando tudo; poluindo as fontes mais altas e puras da alma nacional; tudo isso é verdade, tudo isso é possivel conceder aos que estão analysando sem amor a tragedia franceza.

Podemos confessar mais ainda, podemos accusar a França de não ter sabido (ella que soube tão bem se bater na guerra) supportar a victoria de 1918 — desamando essa victoria, transformando-a numa derrota, deixando-se dominar pelo tédio, pelo desespero, pela vontade de evasão, de fuga, de perdição, que uma literatura, uma arte e uma politica, modernista, cubista, dadaista, infiel á Patria e ao espirito francez, traduziram nos rapidos annos que se compreendem entre estas duas monstruosas guerras modernas.

Confessados pelos proprios francezes, esses erros terriveis estão divulgados nos jornaes, proclamados pelos radios, jogados á grande revelação dos discursos, das confissões, dos appellos dos homens publicos que commandam a reacção, que encarnam a determinação de não morrer desse povo unico e insubstituivel.

E' que a França vivera muito. E' que a França já estava cansada, entediada, desesperada com as suas proprias glorias. Era uma arvore que dera muitos fructos, seus ramos, seu velho tronco, accusavam esse declinio, esse abandono, essa vontade de fruir as ultimas alegrias, os ultimos prazeres, essa disposição de não se sacrificar mais por coisa alguma, de se deixar estar nas suas doces terras — insensivel ao inimigo que vinha se approximando aos poucos, nascendo violentamente, crescendo de novo depois da derrota, impulsionado por uma força brutal e virgem.

Em lugar da vida dedicada ao serviço de alguma coisa, que no caso seria a propria conservação do paiz, de algum pensamento fixo e obstinado, a França vivia para o momento presente, esquecida de tudo e como que insensivel aos seus proprios males, aos perigos que se levantavam ameaçadores em torno della. Quem olhar o pensamento e a vida intellectual franceza nesses ultimos annos, verificará a falta de unidade integral em tudo, a multiplicidade de orientação em todas as materias. A' madureza da grande França, a ancianidade da velha arvore veiu se juntando e crescendo, como um parasita sugando as suas ultimas seivas, esse grande mal que é o espirito critico. O espirito critico excessivo tem sido o mal profundo da França. Impossivel qualquer manifestação de enthusiasmo, de excesso, de vigoroso desejo de realizar, sem que a intervenção do espirito critico se manifestasse, então. Não nos deixaram construir e trabalhar — dizia-me há pouco um homem de sciencia, um professor eminente, que não chegara a fazer a guerra de 1914 — sem que o espirito critico não nos viesse lembrar a precariedade de tudo, sem que o espirito critico deixasse de intervir criando limites ao nosso élan. Os prejuizos do justo termo e da medida foram os males dos tempos novos, destes ultimos vinte annos da grande e nobre França. As proprias virtudes profundas e mais caracteristicas do genio francez, claridade, methodo, etc., deserviram a França neste momento, ou, para ser mais exacto, até este momento. E' que, ao lado dos que se perdiam, dos que buscavam em tudo cartesianamente estabelecer a distincção, a relação e o methodo nas coisas, surgia na eterna Allemanha o que Alphonse de Chateaubriand, no seu livro famoso, chamou de "la gerbe des forces". Emquanto o espirito francez vivia a sua hora de autoanalyse, a Allemanha penetrava integralmente numa época de fervor, de mystica totalitaria, de cegueira, de juventude.

De um lado, o resentimento, tão mysterioso num povo que venceu uma guerra, separando, criando muralhas entre uns e outros; de outro lado, uma especie differente de resentimento, a de uma nação vencida, unindo os seus filhos para a revanche, para uma nova victoria, para um sonho de dominio e affirmação. Os que não estavam de accordo eram precipitados nos abysmos, eram os traidores de uma causa capital e definitiva.

Ao contrario dos francezes, os allemães não ouviam as vozes do outro lado, as razões do inimigo, nem eram solicitados pelo demonio da consciencia registando todas as impurezas da acção. Nenhum Julien Benda accusava em terras germanicas os clérigos porque esses participavam dos trabalhos da patria, nem condemnavam como uma traição ao espirito, por exemplo, a attitude desse corneliano Charles Péguy, homem de genio e ao mesmo tempo homem de honra, porque esse admirava as philosophias na medida "ou elles se sont battues".

Toda a philosophia allemã servia ao ideal de uma grande Allemanha, todo o pensamento allemão contemporaneo, toda a arte, — claro que me refiro ao que se póde chamar de verdadeiramente representativo, estavam embebidas da influencia de um Nietzsche, de um Wagner e de outros que procuraram forjar uma nação vigorosa, dura e victoriosa. Os clérigos, no sentido bendaista, recolhiam o desprezo dos fortes, os asperos castigos temporaes, o exilio.

Tudo isso, porém, já é historia. Já passou. Com seus galhos cortados, com o seu tronco marcado pelos golpes do inimigo, estamos sentindo que a arvore de São Luiz está palpitando de vida, florindo nas suas proprias cicatrizes.

A França, que perdeu suas cidades mais encantadoras, que perdeu mesmo Paris, e continúa lutando e lutará até o fim, não é um paiz decadente, enfermo e digno de morrer apenas. Ao contrario, nunca foi tão merecedora de nosso respeito e de nosso amor, essa terra materna de França, que está provando ao mundo e á Allemanha que nem tudo estava podre, que nem tudo estava dominado pela traição e pela corrupção.

E emquanto os exercitos francezes continuam, proseguem no glorioso sacrificio, emquanto a alma religiosa franceza espera a intercessão dos seus santos, emquanto todos os homens aguardam a entrada na guerra dos auxilios imponderaveis e das forças eternas, a alma franceza se renova, o criticismo francez se precipita na noite definitiva. Tudo se transforma, de indeciso e limitado, em decisão, loucura e desespero redemptor. Sobre a devastação da doce terra de França sente-se um novo dia. A Esperança, apesar de tudo, é a sua Aurora.

AUGUSTO FREDERICO SCHMIDT

PAGA-SE DEZ CONTOS DE RÉIS

A quem estiver com grippe, resfriado, e não ficar radical e promptamente curado, medicando-se da seguinte forma: no primeiro dia, injectar-se com uma ampola de Anti-grippal "Marques" e derramar no nariz uma outra. Arde um pouquinho. No segundo dia "se já não estiver bom" reunir na seringa duas ampolas e injectar-se novamente. Não ha grippe nem resfriado, que resista a esta medicação.

PROMPTO para PARTIDA immediata!

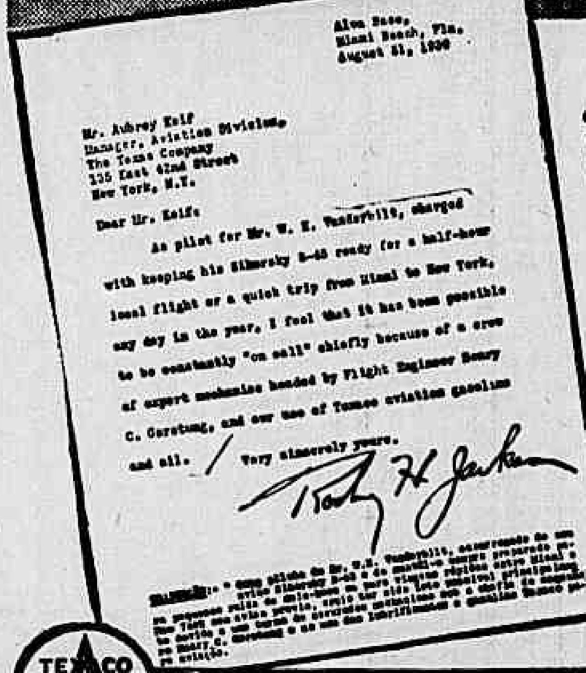

Maior kilometragem da Aviação dos Estados Unidos é realizada com TEXACO que com qualquer outra marca. TEXACO AIRPLANE OIL no motor de um avião — como TEXACO MOTOR OIL no motor de um automovel — assegura melhor funccionamento, maiores velocidades e absoluta segurança — com o minimo de consumo.

FAÇA COMO O GRANDE FINANCISTA AMERICANO W. K. VANDERBILT — MUDE PARA TEXACO HOJE MESMO E NÃO SE PREOCCUPE MAIS COM O FUNCCIONAMENTO DE SEU AUTOMOVEL

TEXACO AIRPLANE OIL MARFAK MOTOR OIL

SÃO JOÃO LOTERIA FEDERAL

PREMIO MAIOR 3.000 CONTOS EM 22 DE JUNHO

Panorama da Guerra nos Mares

Por um Observador Naval

GRAÇAS AO DOMINIO ABSOLUTO DOS MARES OS ALLIADOS PODEM RESTABELECER A SITUAÇÃO

A Perda de Algumas Unidades Não Diminue o Poderio Naval da Inglaterra — A Italia Não Se Abalançará a Procurar Uma Batalha Naval

PROSEGUIMOS, HOJE, COM A PUBLLICAÇÃO DO DECIMO QUARTO ARTIGO DA SE'RIE QUE UM REPUTADO TECHNICO DOS ASSUMPTOS NAVAES ESCREVERA' PARA AS EDIÇÕES DOMINICAES DESTA FOLHA

Procurando a collaboração de um competente observador da luta nos mares, temos o objectivo de proporcionar aos leitores do DIARIO CARIOCA uma interpretação autorizada dos acontecimentos mais expressivos da guerra naval, que decidirá, sem duvida, a sorte do actual conflicto europeu.

Quando em setembro de 1939 se declarou o estado de guerra entre os paizes alliados e a Allemanha, os elementos de que dispunham os observadores para um exame de situação, permittiam admittir que existia uma situação de equilibrio entre as forças de terra adversarias, umas apoiadas nas poderosas fortificações da linha Maginot e outras, defrontando-as, por detraz do systema Siegfrid. Ambas as linhas fortificadas eram inexpugnaveis, mas a extensão destas linhas não era a que na realidade todos suppunham e fôra largamente propalado. A linha Maginot não cobria integralmente a fronteira franceza; longe disto; apenas resguardava a parte lindeira da França com a Allemanha, prolongando-se para o norte, atrás das fronteiras do Luxemburgo e da Belgica, com uma linha de simples reductos e obras de arte, sem maior resistencia que as usadas anteriormente nas fortificações semi-permanentes que sempre guarneceram as fronteiras francezas com o Reich, e se observa em seus campos entrincheirados que, como o de Verdun, foram sufficientes para, em 1916, deter as avançadas do exercito germanico. Essas fortificações não tinham o caracter de continuidade que faz a principal força da linha Maginot, e nos espaços mortos de suas obras de arte poderiam infiltrar-se forças blindadas e motorizadas, cousa que não poderia succeder áquella linha. Parece que os francezes admittiram que a Belgica não seria novamente violada e dahi o terem limitado a extensão da sua principal linha fortificada.

A potencialidade dos exercitos que se defrontavam era mostrada como mais ou menos equivalente, havendo apenas por parte do Reich uma marcada superioridade em elementos aereos que, facilmente, poderia ser compensada pelo trabalho accelerado das fabricas, e pelos elementos que seriam adquiridos na America, onde a capacidade industrial é muitas vezes superior á de todos os paizes em luta. A attenção voltava-se então, desde logo, para o mar, onde a superioridade alliada era absoluta, não admittindo nenhuma restricção em qualquer dos ramos que se pudesse considerar: saltava aos olhos de todos os observadores que nada poderia a Allemanha tentar contra as linhas de communicações dos alliados, a não ser a campanha submarina e de minas ou a acção esporadica e quasi anodina dos poucos corsarios que poderia manter em actividade no mar alto. E a guerra se resumia, assim, no bloqueio. Seria uma guerra economica e de larga duração, mas os alliados deveriam vencel-a do mesmo modo que triumpharam em 1918. A medida que foi transcorrendo o tempo, a verdadeira situação foi apparecendo, mostrando a realidade com cores bastante differentes. Todas as informações sob a potencialidade do exercito allemão eram falsas, e se os alliados receberam dos seus serviços secretos elementos de informação que lhes permittiam avaliar aquella força sob seu verdadeiro aspecto, parece que os desprezaram ou não lhes deram credito.

Durante os nove mezes decorridos, os allemães redobraram de esforços para melhorar as condições de seus exercitos, constituindo reservas formidaveis em homens e materiaes, mão grado as difficuldades do bloqueio, em parte atenuadas pela attitude da Italia, que deixava uma brecha para a entrada de muito material necessario ás industrias da guerra. Os alliados, ajuizando mal da força do inimigo, dormiram sobre uma premissa que se revelou falsa: do equilibrio de forças em terra. Por outro lado, a Allemanha compreendeu, desta vez, a necessidade de melhorar a sua posição geographica e dahi o ter empreendido com surpreendente decisão a campanha da Noruega e posteriormente a da Hollanda e da Belgica; os resultados ahi estão, patentes, e os alliados curtem hoje as difficuldades que resultaram de sua imprevidencia, da falta de orientação segura e de unidade de vistas na conducta da guerra. E' evidente que a victoria está condiccionada a determinados e immutaveis principios de guerra, mas não basta filiar-se a uma determinada e sã doutrina para lograr exito; é preciso que pelos nossos actos não destruamos tudo aquillo que de verdadeiro e bom se contem nos nossos planos; a idéa só não basta: a acção é necessaria. E, nesta guerra, a iniciativa das operações tem sempre pertencido aos allemães, que seguem sem desfallecimento um plano amadurecido e que vae sendo cumprido á risca. Diante da situação presente, a questão para os alliados está em resistirem até o inverno, porque, dahi por diante, é provavel que tudo se modifique graças ao auxilio que vier de fora, graças á experiencia adquirida com tão dura licção e graças ao bloqueio que, agora mais do que nunca, vae fazer sentir os seus effeitos.

No mar, os acontecimentos não encontraram nenhum reflexo prejudicial á situação dos alliados, e é graças ao seu dominio absoluto que elles ainda poderão esperar um restabelecimento da situação. A perda de algumas unidades inglezas, entre ellas o porta-aviões "Glorious", irmão gemeo do "Courageous", e alguns contra-torpedeiros, nada significa para a diminuição do seu poderio naval.

A entrada da Italia na guerra veiu abrir novos campos de actividade para as marinhas alliadas e fortificar notavelmente a effectividade do bloqueio. Já se fecharam as portas do Mediterraneo e com ellas as fontes de abastecimento da Italia e, indirectamente, da Allemanha. Em um dos nossos ultimos artigos, tivemos o ensejo de indicar algumas das operações que provavelmente se processariam, e os factos estão confirmando os nossos pontos de vista. A disparidade de forças nunca permittirá que a Italia se abalance a procurar a batalha naval, na qual, aliás, nada teria a lucrar desde que ella não lhe facultaria a abertura das vias de communicações de que carece. A guerra que ella fará será, ainda, a guerra submarina, de minas e aérea; as esquadras alliadas não precisarão buscar a destruição da inimiga para obterem ou conservarem o que desejam; mais uma vez as condições geographicas dominam a situação e são nitidamente favoraveis aos alliados. O transporte de tropas africanas para a frente franceza continuará a se processar normalmente, bem como o transporte de materiaes e generos, emquanto as communicações italianas para as suas colonias, mesmo as mais proximas, ficarão cortadas e dahi resultará fatalmente a sujeição desses dominios aos alliados, sem que para isto tenham de despender um grande esforço. Pelo lado alliado, a principal difficuldade será a cobertura dos seus transportes e forças navaes contra a acção aérea, das minas e dos submarinos; isto necessitará o emprego de grande numero de pequenas unidades, sobretudo destroyers e navios de patrulha; comtudo, as condições de mar fechado facilitam de certo modo esta tarefa, emquanto que as grandes profundidades que se encontram neste mar difficultam o lançamento de campos minados em determinadas zonas, como seja a boca oriental do estreito de Gibraltar; o braço de mar que separa a Cicilia da costa da Tunisia e contem as ilhas de Malta e Pantellaria, esta italiana, é, porém, pouco profundo e, sendo a unica passagem entre as duas bacias do Mediterraneo, é provavel que a sua minagem dê margem a que se produzam encontros entre as forças ligeiras alliadas e italianas. A base oriental dos alliados está em Chypre, com bases secundarias em Alexandretta e portos do Egypto, sendo bem pouco provavel que os italianos tentem qualquer coisa contra ellas. A captura de numerosos navios italianos que não puderam se refugiar a tempo em portos neutros, veiu dar aos alliados uma primeira vantagem e assegurar uma compensação ás perdas que têm soffrido pela acção submarina, podendo-se considerar que possuem pletora de material fluctuante, com o qual poderão sempre manter o commercio maritimo e a importação dos elementos de vida de que carecem.

SOCIAES

CARNET

Realiza-se no proximo dia 28, sexta-feira, um grande jantar dansante dos socios do Standard Football Club, em proseguimento no seu programma de actividades sociaes para o corrente anno. O jantar dansante terá logar no "grill" da Urca, devendo começar ás 20 1|2 horas. Todas as informações serão prestadas pela secretaria.

— Acham-se em plena actividade os componentes da commissão nomeada pela directoria do Club de São Christovão para a organização da grandiosa Festa Caipira que esse Club realizará em 22 deste mez, na qual, além de duas formidaveis orchestras do Magalhães serão apresentadas numerosas surpresas.

— O Sampaio Football Club, offerecerá, dia 18 proximo, um bellissimo jantar-dansante no luxuoso "grill-room" do Casino da UUrca, aos seus associados e exmas. familias. O inicio está para ás 20 horas.

— Os socios do Gremio Paraense resolveram reunir-se na noite de São João num jantar dansante que terá logar no "grill" da Urca, começando ás 20 horas. As localidades deverão ser reservadas na secretaria do Gremio, no Edificio Rex, sala 1217.

— Será realizada, no proximo dia 18, ás 17 1|2 horas na Escola Nacional de Engenharia uma palestra technica sobre o thema "A photogrammetria moderna e sua applicação nos trabalhos do nordeste", pelo dr. Antonio H. Marcelino Fragoso, chefe da secção de cartographia da Inspectoria de Obras Contra as Seccas.

A conferencia, que é franqueada aos engenheiros e interessados no assumpto, focalizará a palpitante technica dentro do problema das seccas, demonstrada, ainda, através mappas e projecções.

— O Departamento Social do Tijuca Tennis Club levará a effeito, hoje domingo; das 20 ás 24 horas; o seu 3º Grande Jantar Dansante, em homenagem ás autoridades sportivas do Rio de Janeiro. Magnifico programma artistico do schow do Casino da Urca. Sorteio de dois lindos premios entre as pessoas que reservarem mesas.

Na quarta-feira, 19, o Tijuca levará a effeito, em seu salão nobre, uma linda festa de dansas classicas e bailados, com o concurso de graciosas meninas e senhorinhas do corpo social.

— O Atlantic Refining Club offerece, hoje, aos seus associados e habitues das suas festas elegantes, um interessante passeio maritimo aos recantos da Guanabara.

A bordo da barca "Cubango" partirão os excursionistas ás 9 horas, em ponto, do cáes "Pharoux", regressando ao ponto da partida ás 17 horas.

Durante o passeio será servido farto "lunch", doces, fructas, e sorvetes, e sob os accordes de duas magnificas orchestras dansar-se-á animadamente.

ANNIVERSARIOS

Fazem annos hoje: os srs. almirante João Francisco de Azevedo Milanez, dr. Rocha Bastos, professor Ignacio Raposo, dr. Marcos de Souza Dantas, dr. Paulo de Moraes Barros, dr. Aureliano Portugal, Angelo Belmonte Santos, Aristides Bastos, Octavio J. de Andrade, Antonio F. da Silva Quintella, José Fernandes Filho, João Tripoli e Renato Paiva Rio.

Senhorinhas: Edith de Carvalho Coutinho, Leonor Martins Costa e Mercedes Silva.

Senhoras: Olga Magdalena Brandão de Azevedo, Isolina de Carvalho Cruz, Marietta Ferreira Borges e Clarinda de Faria Albuquerque.

— Transcorre hoje o anniversario natalicio do nosso collega de imprensa dr. Oscar de Andrade, director thesoureiro da Medico Cirurgica dos Empregados Municipaes.

— Faz annos hoje a senhorinha Marly Neves Villaça, filha do sr. Fernando Villaça director-gerente da Medico-Cirurgica dos Empregados Municipaes e de d. Doralice Neves Villaça.

— Faz annos amanhã a menina Vilma Russo, filhinha do nosso companheiro nas officinas de Impressão José Russo e sua senhora d. Maria Carmelie-re Russo.

VIAJANTES

Pelo rapido mineiro seguiram hontem para Lafayette o nosso prezado amigo dr. Raymundo Renato Gomes, sua esposa d. Maria Laura Jesus e filha Eunice.

"...E O VENTO LEVOU" E A Sua Excepcional Apresentação No Metro Marcarão O Maior Acontecimento Cinematographico De Todos Os Tempos.

NA ULTIMA SEMANA DE JULHO, OU O MAIS TARDAR NA PRIMEIRA SEMANA DE AGOSTO, "...E O VENTO LEVOU" (Gone With The Wind) SERA' POMPOSAMENTE ESTREADO NO CINE METRO. NESTE MOMENTO ESTÃO SENDO ESTUDADOS O HORARIO E OUTROS DETALHES REFERENTES A' APRESENTAÇÃO DO FAMOSO FILM. COMO SE SABE, TEM DE PROJECÇÃO QUASI QUATRO HORAS.

"VAMOS SONHAR" — Amanhã — No PATHE PALACIO!

UM ADORAVEL FILM DE SACHA GUITRY

Sacha Guitry e Jecqueline Delubac numa scena do film "VAMOS SONHAR" que o Pathe Palacio estreárá amanhã

Sacha Guitry — gloria do theatro e do cinema francez — vae proporcionar ao publico carioca, mais um film malicioso e brejeiro á maneira dos que elle tão bem sabe manipular...

"Vamos Sonhar" é essa deliciosa satyra que traz de novo para as nossas télas uma das expressões fortes do genio latino. O actor cuja intelligencia vive na busca inquieta do imprevisto, soube transformar em "Vamos Sonhar", o eterno triangulo amoroso: o marido, a mulher e o amante, numa sequencia de dialogos scintillantes, de quadros refinados, de situações onde o humor flue de segundo a segundo... Raimu tambem figura no "cast" num papel de destaque. E', simplesmente, o marido... E "Jacqueline Delubac — a esposa que se deixa enleiar nas malhas da galanteria guitryana.

"Vamos Sonhar" — film para desanuviar o espirito das preoccupações trazidas pela guerra — será estreado, amanhã, no Pathé Palacio.

"INFERNO VERDE" — Breve, no Plaza

Douglas Fairbanks e Joan Bennett em "INFERNO VERDE"

Juntos pela primeira vez, Douglas Fairbanks Jr. e Joan Bennett formam a dupla mais romantica e mais amorosa vista até hoje num film "Inferno Verde" producção inicial da Famous Productions e distribuida pela Nova Universal constituirá o proximo cartaz do cinema Plaza. Joan Bennett indo procurar seu esposo, torna-se involuntariamente prisioneira das selvas num acampamento occupado por seis rapazes que formam o grupo expedicionario chefiado por Douglas Fairbanks Jr. e cuja ambição é descobrir varios thesouros pertencentes aos Incas, uma tribu de indios que habitava as plagas amazonenses. Joan e Douglas se apaixonam loucamente, emquanto que os demais membros da expedição, todos egualmente jovens tambem cahiram nos laços traiçoeiros de um amor impossivel que nelles despertou a presença da linda Joan. "Inferno Verde" é um film cheio de aventuras, muita acção e tem um elenco de astros afamados, Douglas Fairbanks, Jr., Joan Bennett, Alan Hale, John Howard, George Sanders, George Bancroft, Vincente Price e Gene Garrick.

Ainda Hoje, No "Metro", Greta Garbo Em "NINOTCHKA"

Sexta-Feira Proxima O "Metro" Terá Novo Cartaz

Greta Garbo sob dois aspectos: triste e alegre. Mas em "NINOTCHKA" Garbo é toda alegria e bregeirice, o que é sensacional...

"Ninotchka" ainda está no Metro, naturalmente. Ainda lá está porque "Ninotchka" é, simplesmente, o espectaculo mais saboroso e feliz dos ultimos tempos, no cinema — é uma dessas delicias que só um Lubitsch, associado a Greta Garbo, poderia criar. E' uma satyra que em tudo por tudo traduz o bom-gosto e a intelligencia da producção dos studios Metro Goldwyns Mayer. Divertindo a cidade inteira, tornando Greta Garbo mais querida — porque toda a gente está encantada com a sua alegria e o seu feitio de comediante em "Ninotchka" — a producção de Lubitsch para a Metro está, agora, em sua segunda semana, o que equivale a dizer, em seus ultimos dias de exhibição, pois já na proxima sexta-feira o Metro estará estreando Franchot Tone e Ann Sothern em "Um casal como poucos. A proposito de "Ninotchka": convém observar que o film não será exhibido em nenhum outro cinema do Districto Federal, pelo menos durante um anno, a não ser no Cine Metro.

"Luz Que Se Apaga", O Melhor Trabalho De Ronald Colman, Estará Amanhã No Gloria!

Ronald Colman o notavel interprete de "LUZ QUE SE APAGA"

Como não poderia deixar de ser, o publico exigiu a volta de "Luz que se Apaga", ao cartaz! Assim, o Gloria está exhibindo, — para satisfação dos "fans" de Ronald Colman — a sensacional super-producção inspirada na mais famosa novella de Kipling.

Opinando sobre esta obra-prima da Paramount, escreveu ha poucos dias um dos nossos mais conceituados criticos: "Em verdade, raras vezes tenho visto no cinema films tão bem representados como este "Luz que se Apaga", vivido por Ronald Colman e Walter Huston, nos principaes papeis. Desde as sequencias iniciaes, no idyllio do Forte Kelling ou nas scenas de guerra no Sudão, sente-se a força directiva de William A. Wellman que teve a sorte de enquadrar a sua pericia em boa photographia".

* * *

"Sympathico Jeremias" Dentro Em Pouco, No Palacio

Barbosa Junior que terá em "O SYMPATHICO JEREMIAS" a sua maior performance no cinema brasileiro

Baseado na comedia de Gastão Tojeiro, "Sympathico Jeremias", a versão cinematographica produzida pela Sonofilms, sob a direcção de Moacyr Fenelon, e que a Distribuição Nacional S.A. vae apresentar dentro em poucos dias, no Palacio Theatro, tem a interpretação maxima de Barbosa Junior, revivendo um dos grandes exitos de Leopoldo Fróes, no theatro. O homem das "barbosadas" como assim é conhecido o irresistivel Barbosa Junior, está, portanto, fadado ao mais ruidoso successo. Com Barbosa Junior, em "Sympathico Jeremias", temos tambem Antonietta Mattos, Zezé Porto, Arnaldo Amaral, Norma Geraldy e outros. Aguardem, no Palacio, "Sympathico Jeremias".

Amanhã Terá Inicio A Segunda Semana De "Traidora", O Film Que Nos Traz De Volta Viviane Romance, Na Téla Do Plaza

Por tal fórma agradou ao publico o film "Traidora" que mistér se torna conservai-o em cartaz afim de que os "fans" possam admirar esse drama de espionagem no qual adquire especial relevo a imagem fascinante de Viviane Romance.

"Traidora" é, sem favor, o film do momento. A historia audaciosa da espionagem internacional no seu afan de preparar guerras.. Mostra a audacia dos espiões quando a serviço dos seus sinistros designios. A luta de morte que tem logar entre elles e sobretudo, as façanhas do capitão Benoite, lendaria figura do "Deuxieme Bureau"...

Viviane Romance apparece nesse film, diabolicamente deslumbrante no lado de Jean Murat...
téla do Plaza por toda se-
"Traidora" continuará na mana vindoura...

* * *

Os "Anjos" Acertam O Passo... E Vão Desfilar, No Odeon, Na Proxima Sextá-Feira!

Os andrajosos e irreverentes "anjos de cara suja", os terriveis garotos dos bairros pobres de Nova York, parecem mesmo dispostos a se regenerar. Mais, até! Ingressaram num estabelecimento onde a disciplina é modelar. Vocês acreditem ou não, mas a verdade é que "Os Anjos Acertam o Passo" ("Dead End Kids On Dress Parade) e, vestindo garboso uniforme de um Collegio Militar norte-americano, vão desfilar, na proxima sexta-feira, pelo Odeon, promovendo uma parada de "gargalhadas com rythmo de marcha"!

Quem poderia imaginar? Os "anjos", ou sejam: Leo Gorcey, Billy Halop, Bobby Jordan, Huntz Hall, Gabriel Dell e Bernard Punsley, executando marchas, movimentos militares, submissos á disciplina de um quartel, abnegados, valorosos, heroicos e bem differentes do que sempre nos apresentaram...

* * *

"Caminho do Front", Será Estreado, a Seguir, no Plaza

O drama das cidades e aldeias devastadas pela guerra. Historia das populações civis arrastadas pelo turbilhão de fogo. Sujeitas aos bombardeios aereos.

Vivendo sob a constante ameaça do perigo... Leonide Moguy soube reproduzir a atmosphera de uma aldeia onde se vive diariamente o troar dos canhões...

E cria nesse ambiente depressivo um drama empolgante de amor... Um jovem soldado de caminho para o front desce na sua aldeia, tendo alguns momentos de licença, para rever os paes e a namorada... Vem a saber que esta se desviára do bom caminho. E, desesperado, interpella a mulher que era a sua razão de viver...

Corinne Luchaire e Jean-Pierre Aumont vivem os papeis centraes, dos namorados em conflicto, com muita alma e muita vibração.

"Caminho do Front" sobre ser um film de grande humanidade é um prodigio de technica, uma obra de arte devida ao cinema francez e no qual sobresáe valores maravilhosos postos a serviço de um thema bem actual.

"Caminho do Fronte" será estreado a seguir no cinema Plaza.

De Um Orphanato Para O "HOTEL DO NORTE"

Uma scena de "HOTEL DO NORTE" que será estréado amanhã no Broadway

Uma jovem que viveu até os vinte e um annos, sob o regime casto e severo de um orphanato religioso. Ao sair vê-se só, sem parentes, sem amigos, sem profissão, sem conhecimento da vida e de suas difficuldades... Tem Paris como menage. E' requestrada por sua belleza e seu semblante terno. Encontrou um jovem desenhista que vive de seu trabalho mediocre, mas é um homem sem coragem e sem iniciativa, quasi um naufrago. Ella apaixona-se por elle e é correspondida. Suas desgraças se unem... elle continua vendendo desenhos e ella vae posar para pintores. A vida torna-se cada dia mais difficil... o casal resolve libertar-se do pesado fardo da vida. Compram um revolver e escolhem o Hotel do Norte para realizarem o supremo sacrificio.. Será que o destino lhes nega esse direito? Será que o covarde torna-se assassino de sua propria amante?

Em "Hotel do Norte", pellicula decalcada da celebre obra de Eugene Dobit, que o Broadway exhibirá na proxima semana, teremos opportunidade de conhecer a vida desse casal através da genial interpretação de Annabella, Luiz Jouvet, Jean Marken, Paulette Dubost, J. P. Aumont e outros.

Carole Lombard, Brian Aherne E Anne Shirley São Os Personagens De "NOITES DE VIGILIA"

Carole Lombard num momento de emoção em "NOITES DE VIGILIA"

Brian Aherne, o inesquecivel Maximiliano de "Juarez", está impeccavel no seu Dr. Prescott. Poucos "astros" têm o poder de irradiar tanta sympathia, como o esplendido actor inglez. Vocês gostarão ainda mais de Brian Aherne...

Anne Shirley encontra em "Noites de Vigilia" uma das suas maiores opportunidades.

A sua Lucy Leo, a enfermeira egoista e descuidada está admiravel! O trabalho de Anne Shirley impressiona. Ha momentos de dramaticidade intensas nessa pellicula magnifica, e tanto Carole como Anne alcançam o gráu mais alto de emotividade que uma artista póde alcançar... São esses os tres personagens centraes que o dr. A. J. Cronin, autor de "A Cidadela", nos apresenta em "Noites de Vigilia". Os personagens, a historia, humanissima aliás, a direcção, tudo emfim faz de "Noites de Vigilia", film que o Palacio exhibirá a partir de amanhã, um film que deve ser visto!

CARTAZ DO DIA

São Luiz — "Quatro pennas Brancas" (United) com June Duprez — Horario: 2 — 4 — 5 — 8 e 10 horas.

Plaza — "Traidora" (Art. Films) com Viviane Romance. — Horario: 2 — 4 — 6 — 8 e 10 horas.

Metro — "Ninotchka" (Metro Goldwyn) com Greta Garbo. — Horario: 1|2 dia — 2 — 4 — — 6 — 8 e 10 horas.

Palacio — "O Corcunda de Notre Dame" (R. K. O.) com Charles Laughton — Horario: 2 — 4 — 6 — 8 e 10 horas.

Odeon — "Dois Palermas em Oxford" (United) com o Gordo e o Magro. — Horario: 2 — 4— 6 — 8 e 10 horas.

Imperio — "Deuses de Barro" (Paramount) com Dorothy Lamour. — Horario: 2 — 4 — 6 — 8 e 10 horas.

Gloria — "Trovador Galante" (Paramount) com Tito Guizar. — Horario: 2 — 3.40 — 5.20 — 7.00 — 8.40 e 10.20 horas.

Pathé Palacio — "O Crime do Correio de Lyon" (Art Films) com Dita Parlo. — Horario: 2 — 4 — 6 — 8 e 10 horas.

Rex — "Labios Sellados" (Fox Film) com Leslie Howard. — Horario: 2 — 3.40 — 5.20 — 7.00 — 8.40 e 10.20 horas

Broadway — "Direito de Peccar" (Panamerica Films) com Cesar Ladeira e Nilza Magrassi. — Horario: 2 — 3.40 — 5.20 — 7.00 — 8.40 e 10.20 horas.

Cinear Trianon — Jornaes, Imprensa Animada.

CENTRO

Eldorado — "Heróes Esquecidos" e "Bairros de Nova York."

Parisiense — "A Garota da 5ª Avenida" e "Furia nas Selvas".

Opera — "Alta Espionagem" e "Paixonite Aguda".

Metropole — "Idyllio nos Alpes" e "A Vida Começa aos 14".

Pathé—"Alarma na Linha Maginot".

Popular — "Honolulu", "O Santo em Londres" e "Legião da India".

Primor — "O Mikado" e "Farejando a Caça".

Floriano — "A Lei da Fronteira" e "A Historia de Louis Pasteur".

Paris — "Conflicto" e "Casino no Mar".

São José — "Deuses de Barro".

Iris — "Sitiados" e "Loucuras da Mocidade".

Ideal — "Rumo á Paris, Garotas" e "O Homem da Pasta".

Mem de Sá — "Eu Soube Amar".

Lapa — "Princeza Bohemia" e "O Homem Immortal".

BAIRROS

Polytheama — "Ao Rufar dos Tambores" e "Loucuras da Mocidade".

Guanabara — "Esposas Ciumentas".

Roxi — "Deuses de Barro".

Pirajá — "Heróes Esquecidos".

Ipanema — "Péga Ladrão".

Ritz — "Conflicto" e "Bandeirantes Perdidos".

Varieté — "Mulheres Perdidas" e "Fronteira de Sangue".

Americano — "Agente de Espionagem" e "Onde se encontra o Perigo".

Rio Branco — ""Emile Zola".

Centenario — "Os Fidalgos da Casa Mourisca" e "Rythmo Serrano".

Bandeira — "Esposas Ciumentas" e "A Familia Jones em Hollywood".

Avenida — "Musica, Divina Musica".

America — "Ao Rufar dos Tambores".

Guarany — "Fra Diavolo" e "O Corsario do Oéste".

Catumby — "O Rei dos Reis" e "O Homem Immortal".

Apollo — "Carga da Brigada Ligeira".

S. Christovão — "Canção da Terra".

Jovial — "Hollywood em Desfile".

Tijuca — "Sempre em Apuros" e "O Filho do Desertor".

Villa Isabel — "A Verdadeira Gloria".

Velo —"Homens Marcados" e "Justiça Implacavel".

Edison — "Agente de Espionagem".

Grajahu' — "Hollywood em Desfile".

Haddock Lobo — "O Mikado" e "Alta Espionagem".

Maracanã — "Musica, Divina Musica".

Fluminense —"A Verdadeira Gloria" e "Ella prefere os Athletas".

SUBURBIOS (Central)

Mascotte — "Tragico Amanhecer" e "Sejamos Chics".

Meyer — "O Capitão Furia" e "Falsaria".

Para-Todos — "Ver, Ouvir e Calar" e "As Irmãs".

Beija-Flor — "Cruz Diablo" e "Canario da Serra".

Quintino — "O Capitão Aventureiro" e "Sentinellas do Valle".

Piedade — "Tres pequenas do Barulho" e "Heroina do Texas".

Colyseu — "Ciladas" e "Os Destemidos".

Alpha — "Marionettes" e "Mr. Moto em Férias".

Madureira — "Cruel é o meu Destino" e "Onde se Encontra o Perigo".

Modelo — "Cruel é o meu Destino".

SUBURBIOS (Leopoldina)

Rosario — "O Capitão Aventureiro".

Ramos — "O Valle dos Gigantes".

Paraiso — "Victoria Amarga".

Oriente — "Quatro Filhas".

Penha — "Um Golpe Errado".

Santa Cecilia — "Princeza das Selvas.

THEATROS

CARTAZ DO DIA

MUNICIPAL — Companhia de Bailados Russos de Montecarlo (só em vesperal).

SERRADOR — "A vida começa aos 40" — Cia. Procopio Ferreira — 20 e 22 horas.

RECREIO — "Melhorou muito" — Première, ás 21 horas.

RIVAL — "Aonde vaes, coração" — Companhia de Revistas e Sainetes — 20.30 e 22 horas.

CASA DE CABOCLO — "Dois Aguias no Sertão".

CARLOS GOMES — "Mimosa".

APOLO — "Luar de Paquetá".

LIVROS NOVOS

UM LIVRO QUE RETRATA O NORTE E OS SEUS PROBLEMAS

Mario Cordeiro

Mario Cordeiro, nosso brilhante confrade, acaba de publicar "Aspectos Economicos e Sociaes do Norte".

Sobre essa immensa e abandonada região já escreveram innumeros escriptores, mostrando aos brasileiros do Sul as aspirações e necessidades dos filhos do Norte.

Agora chegou a vez de Mario Cordeiro prestar o seu depoimento.

Como enviado especial do DIARIO CARIOCA ao Norte elle andou vendo e observando. A visão do reporter alliada ao conhecimento exacto dos problemas nordestinos facilitaram, sobremodo, a tarefa de Mario Cordeiro que soube retratar, com rara fidelidade, nas paginas de seu util e substancioso livro "Os Aspectos Economicos e Sociaes do Norte".

A obra do intrepido batalhador da nossa imprensa que é Mario Cordeiro tem uma finalidade pratica e humana. Como observador arguto e intelligente, fóra dos ridiculos preconceitos bairristas elle innumera os serviços prestados ao Nordeste pelo Estado Novo, e descortina mercê da clarividencia de sua penna agil e penetrante como bisturi de um clinico, as estradas que devem ser palmilhadas pelo governo em sua marcha social em favor dos filhos do Norte — esses brasileiros de fibra, cujo perfil foi traçado, magistralmente nas paginas vigorosas dos "Sertões" de Euclydes da Cunha.

Mario Cordeiro escreveu, sem duvida nenhuma, um livro forte, fóra da bitola estreita com que costumam ser redigidas as obras desse genero literario.

Sem fugir ás realidades, num estilo leve e brilhante, o escriptor patricio prestou, com o seu claro e vibrante depoimento um relevante serviço ao Governo, mostrando o Norte que elle viu no magnifico dynamismo de seus habitantes, sob a luz forte e fecunda do Sol.

"Aspectos Economicos e Sociaes do Norte" não é tudo que nos póde dar o espirito subtil e original de Mario Cordeiro. Em breve elle surprehenderá o nosso meio literario com um novo livro que será a revelação integral de sua penna mordaz, penna que possue algo do ferrão das abelhas: tem mel e tem cicuta... Aguardemos o "Espaço Vital", onde todos poderão ver a maior e mais terrivel satyra da hora que passa.

"40º A' SOMBRA" — Genny Pimentel Borba — Edição Pongeti.

Genny Pimentel Borba não é uma desconhecida em nossos meios literarios. De ha muito que ella vem se impondo, entre nós através de paginas vigorosas e suggestivas, publicadas na imprensa diaria e nas paginas de "Walkyrias", victorioso "magazine" illustrado que obedece á sua direcção.

Querendo, sem duvida, dar maior amplitude ás manifestações de sua luminosa intelligencia a illustre escriptora patricia acaba de ingressar no genero de ficção com o volume — magnifica edição de Pongeti — sob o interessante titulo "40º á Sombra".

O romance de Genny Pimentel Borba não desmereceu, absolutamente, os seus invulgares meritos de escriptora consagrada. Ao contrario. As suas

Genny Pimentel Borba

paginas, traçadas com firmeza e brilho, affirmam, esplendidamente, as excepcionaes qualidades de seu espirito subtil e criador.

Instituto Brasileiro de Cultura

A CONFERENCIA DE DANTON JOBIM SOBRE JOSE' BONIFACIO

A sessão de hontem do Instituto Brasileiro de Cultura foi, em parte, dedicada á memoria de José Bonifacio, em commemoração á data do seu nascimento. Ao abrir a sessão, o presidente A. Saboia Lima convidou a tomar parte na mesa o sr. Danton Jobim e os novos socios effectivos, a serem recebidos, dr. José de Albuquerque, jornalista; Oswaldo de Souza e Silva e professores Axel Lofgren e Achiles Moreira Alves. Os novos socios foram saudados pelos srs. Americo Palha, Oliveira de Menezes, Aldo Prado e Oswaldo Paixão, tendo todos falado em agradecimento.

Em seguida o presidente Saboia Lima declarou que, sendo José Bonifacio patrono de uma das cadeiras do Instituto, não poderia este deixar de prestar a homenagem daquelle dia; dando então a palavra ao socio titular Danton Jobim, fundador da cadeira do Patriarcha da Independencia.

O orador fez uma detalhada e brilhante apreciação da vida e da obra de José Bonifacio, não somente como sabio mas tambem como politico e pioneiro da nossa independencia. Referiu-se ainda ás idéas que se agitavam naquelle periodo do seculo XIX, definindo claramente a attitude de José Bonifacio, como elemento de equilibrio, do qual dependeu a sorte da unidade nacional. As ultimas palavras do orador foram cobertas por calorosa salva de palmas.

Ulceras do Estomago
DR. EDMUNDO DE DRUMMOND ALVES
Tratamento sem operação, por novo processo
RUA DOS OURIVES N. 3 5.º andar
Terças, Quintas e Sabbados, das 4 ás 6 horas. Tel. 22 0436

PROSTATA
DR. CLOVIS DE ALMEIDA
Consultorio: — R. QUITANDA. 3 — 3º andar.

MAES QUE TENDES FILHAS A EDUCAR: LEDE ESTE LIVRO! FAZEI VOSSAS FILHAS O LEREM!
Senhorinhas — Aprendei a conhecer-vos á vós mesmas o vosso sexo as razões de vosso amor, o vosso destino biologico!
BIOLOGIA DA MULHER
Pelo Dr. F. HARO
9.ª EDIÇÃO
Preço vol. broch. 8$ — Pelo Correio 9$000
Editorial CALVINO Ltda. — Rua São Bento N. 26 — RIO

Errol Flynn Parte Segunda-Feira

Continuando a sua viagem aerea de turismo pelos paizes da America Latina, parte amanhã segunda-feira, com destino á Buenos Aires, viajando pelo avião "Douglas" da linha internacional da Pan American Airways, o artista cinematographico Errol Flynn, que ha quasi duas semanas é o hospede de maior destaque da nossa caiital.

O embarque de Errol Flynn, que viaja em companhia do seu amigo e secretario John Mayer, terá logar ás 7,30 horas da manhã, na Estação de Passageiros do Aeroporto Santos Dumont, de onde decollará o avião da Pan American Airways ás 8 horas com destino á capital argentina, devendo fazer apenas uma escala, em Porto Alegre, ás 12 horas.

General Renato Paquet

VAE SER HOMENAGEADO O ANTIGO COMMANDANTE DOS "DRAGÕES DA INDEPENDENCIA"

O general Renato Paquet, ha pouco chegado a esta capital do Estado da Bahia, onde commandou a 6ª. Região Militar, vae ser homenageado por amigos e admiradores que lhe prestarão significativa homenagem pela sua promoção em recente acto do governo da Republica.

Essa homenagem, que constará, de um almoço a ser realizado nos salões do Club Militar, no dia 29 do corrente, terá a participação não só de officiaes da guarnição do Districto Federal e elementos da sociedade local, como tambem de officiaes das guarnições do interior, transitoriamente no Rio, que adheriram a essa demonstração de camaradagem e alto apreço aquelle official general do nosso Exercito.

A' frente da commissão promotora da homenagem, se encontra o coronel Alfredo Gomes de Paiva, commandante do 6º. R. C. I., que em diversas commissões importantes foi auxiliar imediato do general Paquet. As listas para a adhesão se encontram nos seguintes pontos: portaria do Club Militar, Casa Soares e Maia e Casa Festas.

Texto da Nota do Egypto á Italia

AS CONDIÇOES EM QUE ELLE COMBATERIA

ROMA, 15 (U. P.) — O texto da nota que, em consequencia da entrada da Italia na guerra, o governo do Egypto apresentou ao italiano, é o seguinte:

"Como consequencia da declaração de guerra italiana, e de accordo com os tratados de alliança com a Grã-Bretanha, o governo egypcio resolveu romper suas relações diplomaticas com o governo italiano.

O Parlamento egypcio tomou em conta esta situação, e durante a sessão de 12 de junho, a Camara dos Deputados e o Senado approvaram a seguinte declaração, por proposta do presidente do Conselho: em primeiro logar, o Egyto fará honra á sua alliança com a Grã-Bretanha, respeitará seus compromissos e porá seu territorio metropolitano inteiramente á disposição de sua alliada e lhe proporcionará todo auxilio e facilidades que esta requeira; em segundo logar, o Egypto não participará da guerra, a menos que seja atacado pela Italia numa das tres condições seguintes: no caso de que os soldados tomem a iniciativa e penetrem em territorio egypcio; se a Italia destruir, por intermedio de bombardeios, povoações egypcias, ou ainda, se forem bombardeados, do ar, objectivos militares egypcios".

ESTA' DOENTE ?
Envie nome, idade, sexo e symptomas detalhados á Cx. Postal 4.458 — São Paulo — e receberá gratis uma receita de médico especialista e espirita.

Entrega de Certificados de Reservista

Na 1ª. Circumscripção de Recrutamento, sob a direcção do coronel Manoel Henriques Gomes, realizou-se, hontem, pela manhã, a cerimonia da entrega de mais 600 certificados de reservistas a cidadãos que regularizaram a sua situação perante o Serviço Militar e oriundos dos diversos Estados e desta capital.

PHOSPHOROS
USEM DAS MARCAS
SOL
E
YPIRANGA
DA COMP. BRASILEIRA DE PHOSPHOROS
SÃO OS MELHORES E POR TODOS PREFERIDOS

Chocou-se Com Outro Bonde e Fel-o Descarrilar

OITO PESSOAS GRAVEMENTE FERIDAS NUM DESASTRE, HONTEM, A' NOITE, NA RUA SENADOR EUZEBIO

Presos e Autuados os Motorneiros

Violento choque entre dois bondes, verificou-se, na tarde de hontem, á rua Senador Euzebio, proximo á ponte dos Marinheiros, de que resultou sairem feridas varias pessoas, algumas das quaes, gravemente.

O DESASTRE

Cerca das 17 horas de hontem, o bonde n. 505, linha "Villa Isabel-Engenho Novo", dirigido pelo motorneiro regulamento 5.707, Gilfredo Ferreira de Castro, vindo da avenida Lauro Muller, entrou no desvio provisorio existente na rua Senador Euzebio, onde estão sendo feitos reparos nas linhas, afim de continuar viagem até ao ponto terminal, no largo São Francisco, quando, em seguida, o bonde "Penha", numero 2.528, dirigido pelo motorneiro regulamento 5.981, Fernandes da Silva, entrando no mesmo desvio, com elle se chocou, fazendo-o descarrilar.

OITO FERIDOS

Não se fizeram esperar, infelizmente, as tragicas consequencias da impericia do motorneiro do bonde "Penha", pois, oito dos passageiros do bonde "Villa Isabel-Engenho Novo", ficaram gravemente feridos. São elles: Damasceno Rodrigues, de 25 annos, brasileiro, operario, morador á rua Pedro Alvares n. 271, com esmagamento da perna direita; José Maria Martins, de 27 annos, casado, vendedor ambulante, portuguez, residente á rua Patrocinio n. 171, com esmagamento da coxa e perna direitas; Antonio Francisco, de 23 annos, commerciario, domiciliado á rua do Riachuelo n. 406, com fractura exposta da perna esquerda; Cleonice Abdon, de 36 annos, solteira, moradora á rua Professor Gabizo n. 200, com ferimentos no frontal e contusões e escoriações generalizadas; Anisio de Oliveira, de 26 annos, solteiro, conductor da Light, morador á rua Pedro Alvares n. 95, com ferimento na perna esquerda; e, Cib, filho de Manoel Avila Godinho, de 12 annos, morador á rua Santa Alexandrina n. 209 c. 9, com ferimentos na perna esquerda e no frontal.

HOSPITALIZADOS

Soccorridos pela Assistencia e convenientemente medicados no Posto Central da Praça da Republica, os feridos foram, em seguida, internados no Hospital de Prompto Soccorro.

PRESOS E AUTUADOS OS MOTORNEIROS

Presos em flagrante pelo Policia Especial n. 1, Daniel Silva Mendes, os motorneiros da Light foram conduzidos para a delegacia do 13º districto, em cujo cartorio foram autuados.

DIVERSAS OCCORRENCIAS POLICIAES

Caiu da Carroça e Fracturou 3 Costellas — O Caminhão Chocou-se Com o Carro Particular — Aggredido a Faca

O empregado da Prefeitura Municipal, Julião Marcellino dos Santos, de 37 annos de idade, residente á rua Japuhy s|n, quando hontem trabalhava com uma carroça de lixo no Retiro Saudoso, foi victima de um accidente de lamentaveis consequencias. O pobre homem, que se achava trepado no varal da carroça, que estava em movimento, a um solavanco, perdeu o equilibrio e caiu, sendo colhido por uma das rodas, recebendo fractura nas 5ª, 6ª e 7ª costellas, além de contusões e escoriações varias.

A victima foi soccorrida pela Assistencia e internada no Prompto Soccorro.

Violento desastre verificou-se na madrugada de hontem, na praia de Botafogo.

O auto particular n.º 30.430, dirigido pelo dr. Luthero Vargas, corria por aquella via publica, quando, ao chegar á esquina da rua Farany, foi abalroado pelo caminhão 9.122, conduzido pelo motorista Antonio Carlos de Campos. O auto particular, com a violencia do choque, foi atirado de encontro a uma arvore, ficando bastante avariado, emquanto o transporte capotava.

Em consequencia ficou ferido o ajudante do caminhão Felix Nascimento, com 42 annos de idade, morador á rua Catumby n. 382, que recebeu contusões e escoriações generalizadas.

A victima foi soccorrida no Hospital Miguel Couto.

Brutal scena de sangue occorreu hontem, no Meyer, á rua Francisco Manoel. O operario José Archanjo Dantas, de 23 annos, morador á rua Dr. Juliano n. 98, fundos, foi aggredido a faca por um desaffecto, que lhe produziu profundo ferimento na nuca.

A victima foi medicada na Assistencia do Meyer, e o aggressor preso e autuado na delegacia do 19º districto policial.

Resenha Telegraphica dos Estados

R. G. DO NORTE

REGULADA A TRIBUTAÇAO SOBRE MINAS E MINEIROS

NATAL, 15 (A. N.) — O interventor federal assignou decreto, regulando a tributação sobre minas e minerios, nos moldes da legislação federal.

UMA CONFERENCIA DE MARIA BRANDÃO

NATAL, 15 (A. N.) — Achase nesta capital, onde veiu realizar uma série de conferencias, a escriptora alagoana, Maria Brandão.

UM PROMOTOR PUBLICO EXONERADO

NATAL, 15 (A. N.) — O interventor federal exonerou, a pedido, Lindolpho Moronha, do cargo de adjunto de promotor publico da Comarca de São Miguel.

ESPIRITO SANTO

NOVOS GRUPOS ESCOLARES

VICTORIA, 15 (A. N.) — Foram inaugurados, solennemente, nos municipios de Itaguassu' e Santa Thereza, tres grupos escolares.

SAO PAULO

UM SOCIOLOGO AMERICANO NA PAULICE'A

SÃO PAULO, 15 (A. N.) — O sr. John R. Mott, presidente da Alliança Universal das Associações Christãs de Moços e reputado sociologo norte americano, visitará São Paulo, na ultima semana do corrente mez.

CURSO DE ANATOMIA PATHOLOGIA, NA FACULDADE DE MEDICINA

SÃO PAULO, 15 (A. N.) — Será iniciado no dia 21 do corrente, no Departamento de Anatomia Pathologica, da Faculdade de Medicina, um curso de Anatomia Pathologica, a cargo do prof. Constantino Mignone.

UM CONGRESSO JORNALISTICO EM SOROCABA

SÃO PAULO, 15 (A. N.) — Por todo o mez de agosto deverá reunir-se, em Sorocaba, um Congresso Jornalistico, patrocinado pela Associação Sorocabana de Imprensa, no qual serão discutidos assumptos de alto interesse para os trabalhadores da imprensa do interior paulista.

MAMÃO GIGANTE, PESANDO 5 KILOS

SÃO PAULO, 15 (A. N.) — O sr. Manoel Francisco Junior colheu, na sua propriedade agricola de Boa Vista, um mamão pesando 5 kilos.

MOVIMENTO DO PORTO DE SANTOS

SANTOS, 15 (A. N.) — Procedente de New Port, deu entrada em nosso porto, o cargueiro lithuano "Jercogs Tekabs", unico navio estrangeiro que atracou hontem.

NOVO EDIFICIO PARA A ASSOCIAÇÃO COMMERCIAL DE CAMPINAS

SÃO PAULO, 15 (A. N.) — Na proxima semana será levado parecer sobre as propostas para o inicio da construcção do edificio da Associação Commercial de Campinas.

MINAS

MELHORAMENTOS EM UBERABA

UBERABA, 15 (A. N.) — Foram asphaltadas e completamente remodeladas as principaes ruas desta cidade.

UMA SUCCURSAL DO BANCO COMMERCIO INDUSTRIA, EM MURIAHE'

MURIAHE', 15 (A.N.) — Inaugurou-se solennemente nesta cidade uma agencia do Banco Commercio Industria de Minas Geraes.

FESTA DO RECENSEAMENTO

SACRAMENTO, 15 (A. N.) — Sob os auspicios do juiz de direito local, sr. Sancho Augusto Montandon, realizou-se nesta cidade, interessante festa denominada "Festa do Recenseamento", com a presença de autoridades daqui e das cidades vizinhas. Essa festa veiu demonstrar que o Triangulo Mineiro está dando integral apoio ao censo em todos os seus aspectos.

R. G. DO SUL

O MINISTRO DA VIAÇAO EM PORTO ALEGRE

PORTO ALEGRE, 15 (A. N.) — Deverá regressar hoje, de sua viagem ao interior do Estado, o general Mendonça Lima, ministro da Viação. Durante sua permanencia nesta capital, que seria de alguns dias, deverá s. excia. realizar diversas visitas, destacando-se, entre ellas, a que será feita aos Correios e Telegraphos, segunda-feira proxima, para inspeccionar todas as secções postaes e telegraphicas. Nessa occasião, o sr. Aldino Neves, director regional, fará ao ministro da Viação, ampla exposição sobre os trabalhos que ali vêm sendo desenvolvidos.

VELLUDO
Americano
O TECIDO DA MODA
SANTA BRANCA
RECEBEU
36 CÔRES
differentes e deslumbrantes
127 - OUVIDOR - 127

A Mulher e o Lar

Por Patricia Lindsay

SEJA BELLA

O CHAPE'U E A ELEGANCIA

Um perito que escreve sobre modas e a belleza da mulher, com conhecimento de causa, disse o seguinte: "Nenhuma dama que se julga elegante deve occupar menos de 20 minutos para pôr o chapéu". Esta expressão encerra uma grande verdade.

Naturalmente, nós com esta maneira de viver tão agitada, não podemos utilizar 20 minutos toda vez que puzermos o chapéu, mas de todos os modos, devemos tomar certo tempo para fazel-o. Os penteados de hoje são complicados e os chapéus têm as mais variadas fôrmas, algumas bastante "especiaes". A meudo, succede que ao vermos um chapéu bonito numa vitrine entramos na loja e pedimos a vendedora que nos mostre e ao experimetal-o comprovamos, que nos fica, terrivelmente, mal, apesar de ser um modelo elegante e de grande attracção.

Os chapéus, igualmente, como os penteados são desenhados para cada typo. Por isto uma vez que, decidimos qual o penteado que mais nos favorece, devemos comprar um chapéu que com elle combine. Não devemos ir com o cabello despenteado, porque póde assentar bem o chapéu com o cabello de tal fórma, mas estando elle penteado parecerá mal.

DEVEMOS PÔR O CHAPE'U DEVIDAMENTE

Uma vez feita a escolha do chapéu, devemos aprender a pôl-o corretamente. A maioria das mulheres gostam de pentear o cabello antes de pôr o chapéu e se consideram ajeitadas. Isto é certo se soubermos, positivamente, que o penteado fica bem com o chapéu. Mas se a cabelleira foi acabada de pentear ou necessita de um arranjo, então precisamos ter um pouco de paciencia. Ha damas elegantes que se penteiam depois de terem experimentado o chapéu e, então, decidem fazer o arranjo necessario, quer seja uma onda ou um cacho, mais baixo ou mais justo. Depois penteiam os cabellos curtos que sobram, cuidam de encher o espaço vasio atrás da orelha e prendem os lados para cima com grampos invisiveis. No final deste paciente cuidado, o chapéu apparece como se fosse parte do penteado, o que torna a pessoa, summamente, elegante.

Um chapéu elegante não é suf ficiente O penteado deve combinar com o chapéu como nos mostra a sorridente jovem da ilus tração.

ESTUDEMOS OS PEQUENOS DETALHES

Frequentemente, o vestido ou o abrigo necessita de certos ajustes antes de usal-o ou depois de usal-os varias vezes. Isto tambem, se dá com os chapéus. Acontece que a fita ou o elastico que o prende na parte de traz necessite estar mais apertado. Ou talvez, o enfeite, quer seja penna ou flor, assente melhor com o perfil, mudando de posição. Por isto devemos nos sentar diante do espelho e estudarmos a cabeça com o chapéu. Observamos se o novo estilo de penteado que escolhemos combina com o chapéu e se este não precisa de um arranjo por mais insignificante que pareça. De tal estudo depende o exito, para que possamos apparecer attraentes e elegantes.

O Idilio de Hontem Pode Ser Um Pesadelo

Por Katleen Norris

Ha cinco annos, quando Bertha contava 18 primaveras, divertia-se com seus companheiros e companheiras de collegio. Era joven e

Quando visitou a familia de seu segundo promettido, uma das primeiras pessoas que encontrou foi Tod, que tinha ido á casa de Jorge para saudal-a

pela primeira vez se afastava do lar, de modo que a impressionara, profundamente, as illusões de uma vida entre o bulicio e a alegria do ambiente universitario.

Começou a tomar parte, immediatamente, num circulo interessante : o dos grupos dramaticos, das festas sociaes e das excursões ao campo. Tinha tudo que aspira a juventude e, entre outras coisas, aventuras de amor. Chegou a sentir-se fascinada por um galã que pretendeu tomar mais confiança do que é recommendado pelo respeito e, porque Bertha soube conservar seu nivel de seriedade, o Tenorio se deu por offendido.

O PARAISO DO PRIMEIRO AMOR

Acostumada a um ambiente tranquillo e formal no seio de sua familia, Bertha sonhava, cêdo, com um pouco de liberdade. Depois das primeiras experiencias pensou que nada tinha importancia, mesmo que ella fosse a unica prejudicada e, sem analysar as más consequencias que lhe adviriam lançou-se nos braços de seu noivo, Tod, como quem se lança no paraiso.

No dia em que Tod se graduou e foi para seu lar, Bertha regressou á casa de sua familia, conjecturando sobre sua vida, separada daquelle homem. Tod nunca lhe mencionou nada sobre o casamento e ella não o esperava, mas agora começava a se dar conta de que a vida estava vazia e que não estava certa do proximo passo que daria.

Aquelle amor deixou gravado em sua alma profundas recordações, motivo porque não lhe era possivel chegar a querer nenhum outro homem com igual paixão ou sinceridade. O dia em que foram surprehendidos pela chuva em plena rua e elle foi buscar a capa para abrigal-a; a noite em que se sentiu enferma e elle a rodeou com os mais carinhosos cuidados: as vezes que comeram juntos; as conversas telephonicas, toda uma infinidade de incidentes que fazem as delicias dos namorados.

Bertha escreveu-lhe sete cartas e mandou-lhe dois telegrammas; Tod respondeu duas cartas e mandou um cartão postal. Depois, não voltaram mais a se ver, até ha poucas semanas.

O FANTASMA DO PASSADO

Nos annos transcorridos, as coisas mudaram muito para Bertha. Seu pae falleceu e não poude ingressar no collegio. Empregou-se como secretaria em um modesto escriptorio, conseguindo em seguida uma collocação melhor e, finalmente, passou a funccionar no escriptorio de um joven advogado, Jorge Brown, que tinha ambições politicas. Ha varios mezes se annunciou o compromisso de casamento entre os dois. Ella foi visitar e conhecer a familia de seu promettido que vive com relativa commodidade.

Qual não foi sua surpresa ao encontrar ali Tod ! Este tinha lido nos jornaes a noticia da chegada de Bertha e tomou a liberdade de ir á casa dos Brown para saudal-a. Tod estava mudado, tambem. Tinha grandes projectos para ganhar dinheiro, mas não conseguiu collocar-se. Dava impressão de cinismo e satisfação um pouco artificial e sempre dispunha de tempo para telephonar á Bertha, convidal-a para ir ao cinema ou cear.

"Jorge — escreve-me Bertha — deixou-me a cargo de sua mãe e irmãs e passariamos uma semana encantadora se não fosse a presença de Tod. Telephonava-me constantemente, visitava-me com frequencia e não se eximia de dizer aos Brown que foramos noivos no collegio.

Desde que começou nosso idyllio, contei a Jorge o acontecido e elle compreendeu, mas nunca lhe havia dito o nome de Tod. Ao regressar de sua casa, perguntou-me porque permitti tantas amolações de Tod. Quando lhe expliquei com clareza, olhou-me perplexo e disse : "Bem, não o veremos mais".

"Mas o caso é que Jorge vae ser eleito vice-governador e ao estabelecermos nossa residencia na referida cidade, Tod lá estará. Que poderei dizer a Tod para não me aborrecer mais ? Na casa dos Brown pude compreender que gostava de vangloriar-se de conhecer meus habitos pessoaes. As irmãs de Jorge estão encantadas com sua amizade e costumavam a convidal-o a ceiar durante o tempo que estive lá.

"Sei que este é um problema commum para você, senhora Norris — termina Bertha, — mas necessito de seus conselhos, urgentemente, pois penso casar-me com Jorge em julho. Tudo marcha, perfeitamente, bem, excepto o inconveniente que Tod representa. Não quero que assista o casamento, mas tampouco posso pedir a Jorge que deixe de convidal-o. Doe-me a consciencia deste passado peccaminoso, toda vez que penso ter pertencido a este outro homem, quando na realidade amo, verdadeiramente, a Jorge. Se fosse viuva ou divorciada não me incommodaria. Mas ver Tod com ar de superioridade, rindo-se de uma situação difficil, não me deixa conciliar o somno. Perdi peso e estou intranquilla. As vezes penso que devo romper o noivado e casar-me com Tod, conforme este deseja. Que fiz para soffrer este castigo ?"

UM CASTIGO INEVITAVEL

Bertha pode dizer que nunca fez nada que julgasse mal. Tampouco é responsavel do que faz a criança inexperiente, que por exemplo derrama algum acido nos olhos. Comtudo, a criança ficará cêga para o resto da vida, soffrendo as funestas consequencias do seu erro. Assim acontecerá a Bertha, que continuará soffrendo a vergonha do passado até que Tod decida deixal-a quieta ou se canse de molestal-a.

Para a segurança dos jovens ha um codigo moral. A pureza e o decoro são as bases da felicidade. Em questões amorosas, uma joven de 18 annos, realmente sabe tanto como uma criança de 6, porque a consciencia da realidade custa annos para chegar depois da adolescencia. Por isso, aos 18 annos se necessita de um pouco de raciocinio, de uma certa dose de força de vontade, para se ter felicidade nos annos futuros.

Emquanto esteve no collegio, Bertha viveu como no paraiso, sempre na companhia de seu noivo Tod

CASA GUIOMAR

Calçado "DADO"

E' O EXPOENTE MAXIMO DOS PREÇOS MINIMOS

50$ Pellica envernizada preta ou pellica azul, 32 a 39.

50$ Camurça preta e azul 32 a 39.

COLLEGIAL

Box-calf preto de 28 a 32 30$. de 33 a 38. 35$

PORTE DO CORREIO :

Alpercatas . . . . . 1$500

Sapatos . . . . . . 2$000

Remettem-se gratis catalogos illustrados

Julio N. de Souza & Cia.

AV. PASSOS, 120 — RIO — TEL. 43 4424

PINTURA

A PROXIMA EXPOSIÇAO DE ARTE FRANCEZA

Dentro em breves dias deverá se inaugurar, no Museu Nacional de Bellas Artes, a Exposição Franceza annunciada como uma das mostras de arte mais notaveis de quantas se têm verificado em nosso paiz.

Pelos vapores "Cryton" e "Alsina", chegaram a esta capital as telas que vão figurar nessa Exposição e que pertencem não só valiosas collecções particulares, mas aos maiores museus da França, como o do Louvre e de Montpellier.

Nessa collecção de quadros estão representados differentes generos e escolas. Ha classicos, romanticos, realistas, impressionistas e os ultimos modernos, representando tudo um conjunto de inestimavel valor.

Entre os artistas que vão ser apreciados pelo nosso publico contam-se entre outros, Monticelli, Delacroix, Ingres, David, Courbet, Renoir, Suzanne Valadon, Utrillo, Pisarro, Picasso, Van Gogh, etc.

EXPOSIÇAO ADIADA

Por motivo de força maior, deixou de ser inaugurada hontem, no Palace Hotel, a exposição dos pintores Grignard, Percy Lau, Alcides da Rocha Miranda e Pedro Corrêa de Araujo.

Personalidade

Ultimas creações de Paris e Hollywood em antilope e crocodilo

5ª avenida

Artigos aristocraticos por preços democraticos

Avenida, esq. de Sete de Setembro

Quando eu era Mocinha...

A vóvó recorda quando saboreava os apetitosos pratos que sua mãe lhe preparava com Maizena Duryea—o alimento supremo. Por varias gerações, as mães têm contado com Maizena Duryea para aumentar o valor nutritivo dos alimentos e fazê-los especialmente apetitosos para as crianças. Siga o exemplo de muitas mães cuidadosas, adquirindo-a hoje mesmo e deliciando sua familia com um prato preparado com Maizena Duryea.

24 MAIZENA BRASIL S. A. 105

CAIXA POSTAL, F — SÃO PAULO

Gratis! Remeta-me seu livro "Receitas de Cozinha"

NOME ______

RUA ______

CIDADE ______ ESTADO ______

Musica

HOJE. VESPERAL DA CIA. BALLET DE MONTECARLO

Hoje, em vesperal, a ultima da grande Companhia Ballet de Montecarlo, serão representados "Ronge et Noir", Tricornio" e "Petrouchka"

— Para amanhã e terça-feira annunciam-se os dois ultimos espectaculos de despedida da Companhia, com uma selecção dos bailados que maior successo obtiveram nesta temporada. Preços populares.

HOJE, CLAUDIO ARRAU NA CULTURA ARTISTICA

Hoje, ás 21 horas, o grande pianista Claudio Arrau dará no Theatro Municipal, um concerto para a Cultura Artistica.

O programma é excellente e o pianista chileno é considerado um virtuose perfeito.

OS PROXIMOS CONCERTOS

Está marcado para amanhã, ás 21 horas, no salão Leopoldo Miguez, o 4º. concerto da série official de 1940, promovida pela Escola Nacional de Musica da Universidade do Brasil.

Far-se-á ouvir nessa audição a cantora patricia, Lais Wallace. O programa inclue, entre outros numeros, a famosa colecção de 116 "lieders" de Schumann, intitulada "Les amours du poéte".

— Na proxima quarta-feira, 26 de junho, ás 17 horas, será realizado no Salão de Concertos da Escola Nacional de Musica, o 2º. Concerto Cultural da Serie de 1940 do Conservatorio Brasileiro de Musica.

Essa audição constará de um recital de piano em que fará a sua estrea o professor Oswaldo Farisot, Assistente de Classe, do Maestro Lorenzo Fernandez, executando um programma em que figuram Bach, Beethoven, Chopin, Rachmanioff, Falla, Villa-Lobos e Lorenzo Fernandez.

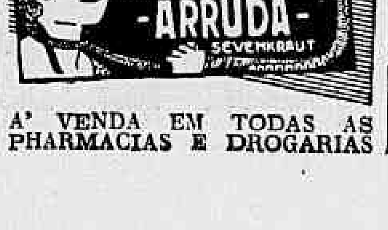

A' VENDA EM TODAS AS PHARMACIAS E DROGARIAS

PAZ DE ESPIRITO

Sem paz de espirito é impossivel manter a energia do cerebro. A calma e a serenidade, são elementos essenciaes para a conservação da saude. Os medicos dos nervos dão importancia a conservação da saude. Os medicos externos, que concorrerem para o descontrole do systema nervoso, pondo em primeiro plano entre esses factores as emoções exaggeradas, a excitação produzidas pelas preoccupações da vida moderna, os receios sem fundamento, que tornam a vida infeliz, e outras tantas causas de angustia e temor, que affligem o homem.

Mas a sciencia possue o meio de dar ao homem moderno a paz do espirito, a serenidade e a calma de que elle tanto necessita. O Benal é a chave do repouso dos nervos. Dá ao individuo o dominio de si mesmo, evita as emoções exaggeradas e perigosas e mais do que tudo, garante o somno regular e reparador, que é, como se sabe, a base da saude nervosa. O Benal é considerado um calmante insubstituivel por todos quantos o têm experimentado. Benal é uma formula do eminente neurologo, prof. A. Austregesilo.

ANTIGRIPAL MARQUES

Está Desenganado ?

Envie nome, endereço, sexo, edade, profissão e descreva o que sente para Caixa Postal n.º 922 — São Paulo. Receberá gratuitamente uma orientação segura

São João
PREMIO MAIOR 3.000 CONTOS FEDERAL
Serão vendidos nos "CLASSICOS" por
FASANELLO É... NADA MAIS

HONTEM VENDEU FEDERAL

20293 1.º PREMIO COM 300 CONTOS

e ainda o 5º PREMIO 15975 É FANTASTICO!...

.SABBADO, 22 — Sorteio de outro CHEVROLET GRATIS.

ORDENS E PEDIDOS A RICARDO FASANELLO — CAIXA 2438 — RIO

Sessenta Mil Crianças Deixam Londres

AS AUTORIDADES BRITANNICAS TOMAM MEDIDAS DE PROTECÇÃO AOS MENORES

LONDRES, 15 (Havas) — O vasto e complicado programma da evacuação das crianças de Londres para logares mais seguros está meio terminado.

Sessenta mil crianças já deixaram a capital e outras tantas partirão dentro de poucos dias.

A maioria foi para Cornwall, Somerset e Wilshire.

Os professores é que acompanham as crianças transportadas em omnibus, caminhões e carros particulares requisitados para esse fim.

Todas as crianças são examinadas por medicos, antes da partida.

STOZEMBACH & CO.
SUCCESSORES DE LECLERC & CO.

AGENTES OFFICIAES DA PROPRIEDADE INDUSTRIAL
RUA URUGUAYANA N. 87. — 5º ANDAR
EDIFICIO ADRIATICO

Encarregam-se de contratar e promover o fornecimento do novo producto chimico, para accumuladores electricos, privilegiado pela patente de invenção n. 24.547, da qual é concessionaria a Electro-Energetico Limitada.

NOTAVEIS CREAÇÕES
em
PERFEIÇÃO E BELLEZA

Chronographo-contador de alta precisão, indispensavel a todos os desportistas, para a marcação rigorosa até 1/5 de segundo.

ACABAMENTO primoroso... belleza de modelos... verdadeiras joias, proprias para realçar o seu apurado bom gosto.
Funccionando annos e annos consecutivos, estes relogios não apresentam alteração de fracção de segundo...
Absolutamente perfeitos, interna e externamente, os relogios de Mappin & Webb são realmente dignos da preferencia de que gozam entre os altos circulos de todo o mundo.

DIEU ET MON DROIT
MAPPIN & WEBB
RUA DO OUVIDOR, 100 — RIO DE JANEIRO REL-40-1234
Londres — Paris — Buenos Aires — Nice — Biarritz — Johannesburg — Bombay

A Industria Norte-Americana Ganhará a Guerra

O Factor Mecanico, Que Preside as Gigantescas Operações da Estrategia Allemã, Tornou Evidente Que a Chave da Victoria Alliada Está Nas Mãos do Tio San

Se a França e a Inglaterra Puderem Esperar, o Factor Tempo as Fará Sobrepujar o Poderio do Reich, Com Dezenas de Milhares de Aviões e Motores Yankees

A tactica allemã da rapidez e a tactica franceza de tempo, nunca estiveram melhor definidas do que na presente luta na frente occidental. Nesta luta, a perda de homens e de equipamentos por parte do invasor não importa, se o objectivo maximo é alcançado. Os francezes arriscam menos em sua tactica: preferem conseguir pouco, sempre que as perdas não, demasiadamente, altas. Um dos grandes defeitos do allemão em marcha, observou famoso perito, é que funcciona com os nervos. As descripções dos sobreviventes chegados a Londres depois da derrota da Flandres, dizem que as tropas nazistas surgiam como avalanches de automatos, precedidas de milhares de tanks, aviões e carros blindados, por todas as partes.

A affirmação do general George C. Marshall, chefe do Estado Maior do Exercito dos Estados Unidos, de que 40 % dos engenhos motorizados da Allemanha foram destruidos na campanha do canal da Mancha, não é de fórma alguma exaggerada. O plano de invasão da França foi concebido na base do motor a gasolina e do motor Diesel e o ataque foi iniciado e sustentado pelo fogo dos aviões-tanks.

A conquista do ar só interessa aos allemães como factor determinante da conquista da terra e do mar. Para elles, o avião é uma peça de artilharia movel e de enorme raio de acção, Quando atacaram o Mosa, seu primeiro problema foi calar a metralha dos fusis, das metralhadoras e da artilharia franceza que os impedia de construir pontes sobre o rio. Os Stukas de Junkers, aviões rapidos de bombardeio, realizaram esta operação com exito, secundados pelos canhões de grosso calibre de terra. O resto foi um simples movimento de columnas motorizadas e mecanizadas pelas brechas até Sedan.

O TEMOR DAS REPRESALIAS

Esta situação estrategica criada pelo motor a gasolina e o Diesel, seria, cabalmente, solucionada pelos alliados com a entrada dos Estados Unidos na guerra. Silas Wright, em artigo publicado na revista "Saturday Evening Post", assignala que o temor da activa participação da mecanização norte-americana no conflicto é o que detem os planos allemães para o bombardeio da Grã-Bretanha.

Naturalmente, semelhante ataque contra as cidades inglezas seria respondido pelos alliados na mesma moeda. A opinião publica britannica, enfurecida, está pedindo acção no ar. O coronel Josiah C. Wedhwood, trabalhista da Camara dos Communs, disse que é hora de utilizar contra os allemães as mesmas armas que elles empregam. O escriptor H.G. Wells pediu que se bombardeie Berlim para que os subditos de Hitler "provem" o que é a guerra" na realidade. Sir Warren Fisher é pelo desencadeamento "de um infernal ataque" nos dominios do Reich.

Mas os governos alliados têm a experiencia da guerra de 1914 e isto lhes serve de freio. Quem ordenar o Bombardeio de Berlim está ordenando, simultaneamente, o de Londres. Uma vez que se expande o odio, as represalias são inevitaveis. Os allemães conhecem os horrores da guerra.

Na frustrada tentativa de conquista de ha vinte e cinco annos, morreram 1.733.000 vassalos do Kaiser e outros...... 4.216.058 ficaram feridos, ou, permanentemente, mutilados. Os francezes e os inglezes realizaram 229 "raids" aéreos ao territorio inimigo á luz do dia e 449 "raids" nocturnos. Lançaram 14.208 bombas e as baixas foram 746 mortos e 1.834 feridos.

O QUE INQUIETA OS MILITARES DO REICH

E' verdade que o canhão Berta allemão matou setenta e cinco pessoas e feriu noventa, principalmente, mulheres e crianças, na igreja de S. Gervasio em Paris, mas os aviões francezes executaram em represalia um "raid" sobre Karlsruhe em 22 de junho de 1916 que deixou aterrorizados os allemães. Em 1917, os aviões inglezes voltaram a combater na referida cidade. A verdadeira acção de exterminio ainda não começou nesta guerra, mas quando começar, a Allemanha vae sentir um ataque desapiedado.

Os nazistas têm, segundo os calculos de um observador, uns 8.000 aviões de bombardeio pesados e médios. Os alliados possuem uns 4.500. A producção allemã, por mais elevada que seja, não attingiria a cifra que substitua, integralmente, as perdas nas batalhas aéreas que o Reich travaria, em seu classico estilo, para destruir as cidades que estão ao longo das 700 milhas do littoral britannico.

Talvez fosse o pesadello de uma offensiva aérea em massa sobre as regiões industriaes do Ruhr, que tornou necessario para a Allemanha a invasão da Hollanda, cuja neutralidade foi respeitada em 1914. As novas industrias de guerra do Reich estão situados no centro e no oeste da nação, proximas dos depositos de linhite ali existente. E' um grande parque industrial subterraneo, concebido na previsão de um bombardeio aereo. Era preciso protegel-o pelo flanco hollandez e belga, antes de realizar a surpresa, que segundo dizem, os generaes de Hitler têm preparada para Londres.

A AMEAÇA DA TECHNICA AMERICANA

Os Estados Unidos constituem, potencialmente, uma barragem que se levanta no caminho de Hitler. A industria norte-americana póde arrebatar ao Reich o factor da rapidez e da motorização. Henry Ford disse que póde fabricar 1.000 aviões diarios em seu parque industrial de River Rouge em Detroit. A General Motors, coordenada para um esforço semelhante, chegará a produzir até 2.000 diarios. Centenas de milhares de unidades motorizadas: chassis de artilharia, tanks, canhões anti-aereos moveis. Centenas de milhares de caminhões e tractores. Com este material seria tremenda a offensiva que cairia sobre o Reich, se os Estados Unidos decidirem participar da guerra ao lado dos alliados.

Na actual situação, as fabricas norte-americanas estão em condições de realizar um programma de 500 aviões de bombardeio mensaes com o correspondente complemento de aviões de caça. Ha uma forte corrente de opinião que advoga a entrega por parte do exercito e da marinha de todo seu equipamento aereo á França e á Inglaterra, immediatamente, o que equivaleria fazer guerra á Allemanha.

Que effeitos causam na mente de Hitler o alarma que, actualmente, se manifesta em Washington? Estará o Fuehrer resolvido tentar um golpe decisivo pelo ar antes que a colossal machina do Tio Sam se ponha em movimento? Tão importante é esta perspectiva, que Walter Lippmann recommenda em vibrante editorial do "Herald-Tribune", os dois seguintes caminhos para assegurar o triumpho alliado: o rearmamento immediato em escala maxima e uma offensiva diplomatica na Europa com o apoio destes aviões e canhões.

UNIDADES MECANICAS, NÃO SOLDADOS

Os motores yankees, dizem os peritos, são a chave desta guerra. O Messerschimidt 109, é um apparelho vulneravel no ataque do Curtiss P. 36. O novo Curtiss de um só motor é mais rapido que o Messerschmidt 111. Os aviões de combate Lockhead e Bell de dois motores fazem 400 a 420 milhas por hora. Diante de milhares e milhares destes modernos apparelhos, desapparecerá, como por magia, a superioridade numerica do Reich no espaço.

Analysando a posição allemã, Silas Wright opina que a invasão da Noruega era uma indicação precisa de que os allemães já acceitavam como provavel a intervenção dos Estados Unidos. A violação da neutralidade da Hollanda e da Belgica podia, então, se considerar como mais um passo para esta attitude. O bombardeio total da Grã-Bretanha talvez será sufficiente para precipitar a acção norte-americana.

E' a luz de taes circumstancias que é preciso examinar os intensos preparativos da administração Roosevelt para a defesa nacional. Já escolheu um grupo de conselheiros de primeira ordem para organizar a industria do paiz. A opinião publica é quasi unanime a favor de um rapido rearmamento.

Ninguem fala em mandar milhões de soldados a ultramar, porque hoje em dia a machinaria é mais importante do que o homem no campo de batalha. Por isso, as pessoas de maior autoridade na Republica, aconselham que se accelere a collaboração directa com os alliados. Todo mundo está convencido de que a victoria está nas fabricas da frente norte-americana.

Como resultado do triumpho allemão na Flandres e do avanço victorioso sobre Paris, como tambem pela entrada da Italia na guerra, Roosevelt pediu agora 1.000 milhões de dollares a mais para a defesa nacional. O contra-almirante Yates Stirling, diz que a segurança dos EE. UU. depende da victoria alliada. "A America — exclama — deve escolher e já, pois, não se póde perder tempo. O monstro está em nossas portas. Espiritualmente, estamos na guerra. Porque não activamente"?

Paul V. McNutt, o chefe da Segurança Social, aconselha que se conceda creditos á França e á Inglaterra. Wendell L. Willkie, um dos candidatos mais proeminentes do Partido Republicano á presidencia, declarou que estes dois paizes são "nossa primeira linha de defesa contra Hitler".

Prohibiu-lhe o Medico de ter filhos?

Se não lhe ensinou como evital-os, não recorra ao aborto, que muitas vezes é um crime, lendo

CONCEPÇÃO E METHODOS ANTI-CONCEPCIONAES
Encontrará todos os meios de que se pode utilizar com efficiencia e sem riscos

Trata-se de um trabalho puramente scientifico, escripto em linguagem accessivel a todos, assignado por dois grandes medicos espanhoes: professores J. M. Otaola e F. Haro, de Madrid, apresentado nas "Jornadas Eugenicas Espanholas"
Traducção, prefacio e commentarios, do
PROFESSOR MAURICIO DE MEDEIROS
(da Fac. de Medicina da Universidade do Rio de Janeiro)
E melhor, mais sabio e honesto saber evitar, quando necessario, a concepção, que provocar "criminosamente" um aborto, que quasi sempre determina gravissimas consequencias
Nas Livrarias — 8$000 Pelo Correio 9$000
Edit. CALVINO Ltda. R. S. Bento, 26 — RIO

TOSSE? BRONCHITES?
PHYMATOSAN
ELIMINA! FORTALECE!

BANCO FINANCIAL NOVO MUNDO

Matriz:
67 — RUA DO CARMO — 67
Phone 23-5911 — Caixa Postal, 919
RIO DE JANEIRO

Filial:
57 — RUA BOA VISTA — 61
Phone 2-5149 — Caixa Postal, 2.980
S. PAULO

AUTORIZADO A FUNCCIONAR PELA CARTA PATENTE N. 1.235

Capital .. .. 12.000:000$000

End. Telgr. "Munbanco"

BALANCETE DA MATRIZ E FILIAL, ENCERRADO EM 31 DE MAIO DE 1940

ACTIVO

Letras descontadas	33.048:082$200
Emprestimos em c/correntes	42.519:580$870
Letras em caução	48.636:591$600
Valores em caução	30.712:857$000
Letras á cobrança	10.135:796$000
Correspondentes no paiz	1.303:533$200
Valores depositados	36.062:987$500
Hypothecas	5.533:000$000
Titulos e fundos pert. ao Banco	10.466:182$250
Acções em caução	30:000$000
Filial de São Paulo	6.696:710$100
Immoveis	2.958:505$400
Diversas contas	3.380:542$850
Caixa:	
Em moeda corrente e em depositos no Banco do Brasil e em outros Bancos	17.221:071$100
	248.706:040$070

PASSIVO

Capital		12.000:000$000
Fundo de reserva		1.263:031$500
Depositos:		
Em c/c com juros	59.276:523$630	
Em c/c com aviso prévio	4.465:682$000	
Em c/c limitadas	5.055:219$800	
A prazo	22.597:990$000	91.395:415$430
Creds. por letras á cobrança		10.135:796$000
Creds. por letras em caução		48.636:591$600
Creds. por valores em caução		30.712:857$000
Creds. por valores depositados		36.062:987$500
Creds. por valores hypothecados		5.533:000$000
Caução da Directoria		30:000$000
Filial de São Paulo		7.197:175$400
Diversas contas		5.739:185$640
		248.706:040$070

Rio de Janeiro, 4 de Junho de 1940. — José Maria Fernandes, Presidente. — Victor Fernandes Alonso, Vice-Presidente. — Domingos Fernandes Alonso e Adhemar Leite Ribeiro, Directores. — Arthur de Castro, Gerente da Matriz. — Olegario Alvariz, Chefe da Contabilidade, interino

12 Estados já Estão Inscriptos Para o Campeonato Brasileiro de Basketball

O RECURSO DO AMERICA

Pedindo Annullação do Jogo Com o São Christovão Será Julgado Pelo Conselho Superior

O Presidente da Liga de Football

Esclarece ao "Diario Carioca" Porque Concedeu o Registo dos Players Argentinos do S. Chris tovão -- "O Conselho Superior Decidirá Se Andei Errado" -- Diz o Sr. Joaquim Guimarães

Deu entrada hontem na secretaria da Liga de Football do Rio de Janeiro o recurso da directoria do America contra o acto da presidencia que approvou o jogo entre os rubros e o São Christovão, realizado no ultimo domingo.

O acto dos americanos que tanta sensação vem causando nas r o d a s sportivas desta capital, desde que foi annunciado, despertou os mais variados commentarios.

Alguns paredros, que ouvimos, nos corredores da entidade, lamentaram o gesto dos rubros, revivendo um vicio abominavel dos outros tempos, quando os clubs que perdiam no gramado procuravam tirar os pontos aos adversarios, no jogo dos conchavos dos gabinetes das entidades.

FALA AO DIARIO CARIOCA O PRESIDENTE JOAQUIM GUIMARAES

O presidente Joaquim Guimarães, ouvido hontem, á tarde pelo DIARIO CARIOCA, no gabinete do Assistente Technico, nos esclareceu o seguinte:

— Acabo de receber, realmente, do secretario, o officio em que o America reccorre da minha decisão que approvou os jogos realizados esta semana, de accordo, aliás, com o parecer do Departamento Technico, uma vez que nenhuma irregularidade havia que justificasse a não approvação dos tres encontros da rodada.

— E v. s. póde nos adiantar qual o despacho que vae dar ao mencionado recurso?

— Com todo o prazer, respondeu-nos o sr. Joaquim Guimarães. Posso informar que resolvi não dar despacho algum mas sim remetter o recurso para o Conselho Suverior, que julgará si andei certo ou errado, ao admittir os registos dos jogadores Aléjo Fuertes, David Curtiss e Juan Carlos Verdeal, contratados pelo São Christovão.

— Mas é verdade que o acto de v. s. está em desaccordo com os Estatutos da Liga?

— Eu explicarei. De accordo com o artigo 100, o presidente tem a faculdade de resolver os casos nã previstos na lei basica. Ora, quando a lei foi feita, com a intenção de impedir o registo de qualquer estrangeiro clandestino ella exigiu um passaporte. Posteriormente as autoridades do nosso paiz aboliram essa exigencia para os subditos das nações sul americanas.

Lógo nenhum jogador argentino ou uruguayo poderá actualmente ser portador mais de passaportes.

Assim, entendi que os registos teriam de ser feitos, mediante os titulos de identidade e a cedula consular, documentos idoneos e que substituiram os passaportes, até ha pouco exigidos, para entrada de quaesquer estrangeiros no paiz.

— Como vê, o recurso do America focaliza realmente um facto que merece a attenção do Conselho, substituindo o termo "passaporte" por "documento de identidade pessoal e cedula consular", no artigo dos nossos Estatutos que regula o registo de jogadores.

Reapparecerão Breve as Equipes do Rovena e do Primavera

Treinam Hoje, Com o Cyma F. Club os Rubro-Negros da Praça Tiradentes

Jorge, o seguro zagueiro do Rovena

Reapparecerão, dia 7 de julho proximo, as garotas do Primavera A. C., enfrentando o quadro feminino do Independente F. C., de Bento Ribeiro.

Tambem os "virtuoses" do Club Athletico Rovena voltarão a exhibir-se na mesma data, enfrentando o team principal do Estrella F. C., no campo do mesmo, á rua Rolando Delamare n. 3, estação de Bento Ribeiro, onde se realizará, nessa data, um grande festival sportivo em homenagem ás graciosas representantes do Primavera.

TREINAM, HOJE, OS PLAYERS DO ROVENA

Os players do Rovena apromptarão esta manhã na cancha da Associação Athletica Leopoldina, ás 8 horas, sob a direcção technica de Eduardo Ferreira, director de football do gremio rubro-negro.

As equipes do primeiro e segundo quadros do Cyma F. C. serão adversarias dos quadros do C. A. Rovena.

Patente de invenção n. 22.136

Momsen & Harris, Agente Official da Propriedade Industrial, estabelecida á praça Mauá, n. 7, 18º, nesta cidade, encarrega-se de promover o emprego de "Aperfeiçoamentos no methodo de fabricar cianureto de calcio e productos derivados deste", privilegiados pela patente, supra exarada, de propriedade da Air Reduction Company, Incorporated.

Rebellam-se os Associados dos Clubs Bandeirantes

CONTRA O PAGAMENTO DE ING RESSOS PARA OS JOGOS DO TORNEIO RIO - SÃO PAULO

Uma Medida Que Viria Affectar os Objectivos Financeiros do Certame — Não se Conformarão os Paredros Cariocas

Não se póde deixar de lamentar que os presidentes do Flamengo, Botafogo, Vasco da Gama, America e Fluminense depois de t a n tas experiencias amargas nos casos de jogos interestaduaes ainda persistam, no erro de prestigiar o projectado Torneio Rio-São Paulo, planejado sem nenhuma finalidade outra que a conquista de mais um pouco de uma renda duvidosa de bilheteria.

Da parte dos clubs bandeirantes, achamos natural que se interessem pelas vantagens pecuniarias problematicas do certame, pois um jogo entre equipes locaes contra os grandes quadros cariocas sempre despertou enthusiasmo, de parte dos seus torcedores.

Os paulistas, mesmo depois que o profissionalismo desfalcou as fileiras de Piratininga de seus valores mais destacados, jamais se conformaram com a vinda para os clubs do Rio da hegemonia do "association" nacional.

A prova disso vemos durante as disputas do Campeonato Brasileiro de Football Emquanto as pelejas nesta capital dão rendas inferiores ás dos encontros communs do certame local, as que são realizadas em São Paulo proporcionam ás r e p r e s entações disputantes sommas bastantes apreciaveis, visto que são verdadeiras contendas de fanatismo regionalista. Para os clubs visitantes, porém esses espectaculos do sobrehumano esforço dos players paulistas, para vencer os cariocas custam caro. Quasi sempre voltam em estado physico precarissimo, como succedeu com o Botafogo, no anno passado e, ainda recentemente com o Vasco.

O CAMPEONATO CARIOCA NÃO PODE NEM DEVE SER PREJUDICADO

E' um erro grave dos senhores Mario Pólo, Gustavo de Carvalho, Paula e Silva, Antonio Campos e Egas de Mendonça emprestarem o concurso dos gremios que presidem ao certame de cavação em andamento.

Não somos contra a idéa de se manter o intercambio desportivo Rio-São Paulo. Absolutamente. O que não achamos explicação é para a realização de um torneio de 16 ou 18 jogos, com obrigações semanaes dos clubs que já estão compromettidos com o campeonato official da cidade e não dispõem sinão de um quadro mal ajustado ainda de profissionaes, capazes de attrair publicos aos espectaculos noturnos que, conforme noticiamos, terão de ser realizados as quarta-feiras, sob a luz dos reflectores.

OUTRO "IMPASSE" NAS NEGOCIAÇÕES CAPAZ DE IMPEDIR A REALIZAÇÃO DO TORNEIO

Agora vem de surgir, segundo acabamos de apurar, uma exigencia absurda e unilateral dos associados do Palestra, Corinthians, São Paulo e Portugueza. Como succedeu por occasião dos jogos da "Copa Roca" aquelles associados não querem pagar ingresso nos jogos do Torneio, apesar de sua realização em campos neutros.

Waldemar, Conforme Previramos, Ficará Em Buenos Aires

Noticiou-se aqui, com um sensacionalismo que convencia ao mais incredulo de todos os viventes, o afastamento definitivo de Waldemar de Britto, o famoso crack brasileiro, ora no San Lorenzo de Almagro, das canchas de Buenos Aires em face das suas recentes actuações no esquadrão de seu club.

Chegou-se a falar no ingresso de Waldemar no Flamengo.

Nós affirmamos então que Waldemar ficaria em Buenos Aires.

Hontem recebemos telegrammas confirmando áquella nossa afirmativa e ainda mais, Waldemar teve todos os seus pontos de vista aceito pelo club argentino.

PERDEU-SE a carteira de empregado da Light, de Dan Gonzaga. Quem achar é favor entregar na secção de Empregados da Cia. ou na redacção deste jornal.

Doze Representações no VII Campeonato Brasileiro de Basketball

Adheriram ao Certame Maximo do Bola ao Cesto Nacional Todas as Entidades Filiadas da F. B. B., Com E xcepção de Pernambuco — O Conselho Superior Resolverá no Dia Vin te e Situação da F. A. E. — Sómente Quatro Equipes Inscreveram-se P ara Intervir no 1.º Campeonato Feminino de Basketball — Treinaram as Cariocas

Promette corresponder plenamente a expectativa geral o VII Campeon a t o Brasileiro de Basketball que será iniciado no proximo dia 3 de julho no gymnasio Pacaembu' em São Paulo.

A Federação Brasileira de Basketball organizadora do certame, todos os esforços tem desenvolvido no sentido de prestar o maximo apoio a Federação Paulista, a quem está entregue a responsabilidade de patrocinar o importante campeonato. Os dirigentes da entidade da rua do Ouvidor vêm activando todos os preparativos necessarios para que o certame alcance maior interesse que os campeonatos realizados anteriormente. Prova sobeja do grande interesse despertado entre as entidades filiadas é o numero de inscripções recebidas pela F. B. B. O total de adhesões attinge a doze, numero bem expressivo porquanto attinge a quase totalidade das entidades filiadas a Federação Brasileira. A F. B. B. espera ainda a inscripção de Pernambuco, unico filiado estadual, aliás, que ainda não requisitou a sua participação no campeonato a ser effectuado na Paulicéa.

Inscreveram-se na F. B. B. assegurando a sua participação os seguintes filiados: Rio Grande do Sul, Ceará, Estado do Rio, São Paulo, Espirito Santo, Paraná, Districto Federal, Sergipe, Goyaz, Minas Geraes, Bahia e Santa Catharina.

Com o concurso destas doze representações está a Federação Paulista em condições de realizar um campeonato gigantesco, onde desfilarão as maiores expressões do basketball brasileiro.

QUATRO EQUIPES INSCRIPTAS PARA O 1º CAMPEONATO BRASILEIRO DE BASKETBALL FEMININO

Juntamente com o VII Campeonato Brasileiro de Bola ao Cesto, pretende a F. B. B. effectuar o 1º Campeonato Brasileiro de Basketball Feminino, certame inedito e que muita curiosidade despertará. A Federação Brasileira conseguiu até agora a adhesão de quatro representações: Estado do Rio, São Paulo, Districto Federal e Minas. Com o concurso destas equipes tem o 1º Campeonato Feminino garantido o seu exito. De accordo com as organizadoras do certame, as basketballers femininos farão as preliminares dos jogos masculinos.

O II CAMPEONATO BRASILEIRO DE LANCE-LIVRE

Seguindo o exemplo do campeonato anterior, realizado em Nictheroy, São Paulo effectuará um Campeonato de Lance-Livre, que contará com o concurso de dois elementos de cada representação.

Os basketballers concorrentes ao II Campeonato Brasileiro de Lance-Livre, arremessarão por occasião dos intervallos dos jogos.

A SITUAÇÃO DA FEDERAÇÃO ATHLETICA DOS ESTUDANTES

Em todos os campeonatos effectua d o s pela Federação Brasileira de Basketball, tem participado a Federação Athletica dos Estudantes, conhecida agremiação estudantil.

Este anno, porém, a participação da F. A. E. está seriamente ameaçada, em vista desta entidade não estar com a sua situação regularizada perante a F. B. B. No proximo dia 20, reunir-se-á o Conselho Superior da Federação Brasileira, cabendo aos representantes das entidades filiadas estudar e dar a ultima palavra sobre a participação dos estudantes cariocas no certame de Pacaembu'.

Se positivar o afastamento da F. A. E., o Campeonato Feminino perderá uma pequena parcella de seu interesse, pois a entidade estudantil pretendia fazer-se representar com a turma do I. S. P., pioneira do basketball feminino e integrada dos maiores valores do bola ao cesto carioca.

APROMPTAM-SE AS DELEGAÇÕES PARTICIPANTES DO CERTAME DE PACAEMBU'

Todas as representações que intervirão no VII Campeonato Brasileiro de Basketball estão activando todos os preparativos para apresentarem-se na Paulicéa a tempo de participarem da solennidade da abertura do certame. O ultimo campeonato effectuado em Nictheroy serviu de licção as entidades mais distantes que neste anno agirão com mais actividade para embarcarem a tempo de chegar a São Paulo com antecedencia necessaria, não só para se prepararem como tambem se acclimatarem com o clima paulista.

Dentro de alguns dias, gauchos, cearenses, goyanos e bahianos receberão ordem de embarque.

TREINARAM OS CARIOCAS

Conforme noticiamos, submeteram-se hontem ao primeiro ensaio para a organização e preparação do seleccionado carioca, os basketballers convocados pela Liga Carioca de Basketball. Dirigiu o ensaio, a Commissão Technica da L. C. B., que controlou a acção dos players. Todos os players entregaram-se a pratica individual com enthusiasmo, tendo o ensaio se encerrado com um treino em conjunto.

Quasi a totalidade dos players convocados compareceram ao treino.

O OLYMPICO TORNA-SE PARTIDARIO, CONTRA A IMPRENSA DO RIO

Quando fundaram um departamento de imprensa (?) recentemente, com um reduzido numero de trabalhadores de jornaes, tendo á frente, como rotulo uns dois ou tres elementos que nós reconhecemos de destaque na nossa imprensa, dissemos que não nos interessava atacar ou defender aquelle orgão que buscou na bandeira da A. B. I. um abrigo seguro e no majestoso palacio da Imprensa um logarzinho para se accommodar. Sua vida, seu progresso serão ambos orgulho ou não dos seus idealizadores.

Mas affirmamos, com desassombro, que não acolheriamos a mentira, porque sabiamos, que com a mentira é que se tentaria derrubar a velha e querida agremiação que se impoz na imprensa sportiva do paiz, como a representante legitima de classe do Rio de aJneiro. Tambem ficariamos vigilantes, dissemos, contra os que quebrassem a sua neutralidade e se manifestassem favoraveis á A. C. D. contra o referido appendice da A. B. I. ou vice-versa.

E o momento de cumprirmos a promessa feita de publico chegou. Chegou contra o Olympico Club, agremiação que tudo o que é deve á imprensa em geral do Rio de Janeiro.

* * *

Noticiou-se — e sem contestação por parte do Olympico — que esse club havia entregue ao departamento da A. B. I. a responsabilidade da distribuição dos convites aos jornalistas cariocas que deverão integrar a embaixada do gremio da Cinelandia á Parahyba do Sul.

Não podemos silenciar. Não silenciamos porque o acto da directoria do Olympico é de partidario, de parcial e ingratidão.

Sabemos que o Olympico poderá dizer que desta vez convidou o appendice da A. B. I. e que de uma outra vez convidará a A. C. D.

Ninguem de bom senso perdoará, porém, essa leviandade. Se a direcção do Olympico quiz ter a companhia de jornalistas na sua excursão, que enviasse o convite directo aos chronistas, mas não puzesse a mão entre uma rocha e um pedaço de cepo...

LIVRARIA ALVES

Livros collegiaes e academicos

Consul'tas gratis

Para as doenças internas e nervosas, o Dr. R. Costa tem methodo proprio para o tratamento, b a s e a d o nos principios da doutrina ES PIRITA. Attende por correspondencia a todos que lhe enviarem symptomas b e m detalhados, n o m e, idade, envelloppe sellado e sobrescriptado para resposta. Pedidos á CHARITAS Caixa Postal n. 2538 — Rio de Janeiro.

AMEAÇADO O 'LEADER'

O AMERICA ESPERA QUEBRAR A INVENCIBILIDADE DO FLAMENGO

THADEU, O MAIOR ESPANTALHO DO RUBRO NEGRO

Com Uma Linha Sem "Cracks", Mas Aggressiva e Capaz de Ameaçar Grandes Barreiras, o America Põe Em Choque a Invencibilidade do "Leader"

LEONIDAS E O HOMEM QUE SABE MARCAL-O, NUM DUELLO SENSACIONAL

Não é preciso um grande esforço de memoria para se lembrar que o America tem sido, nestes ultimos annos, um dos maiores espantalhos para o Flamengo, arrancando quasi, até, no anno que passou, o campeonato que o rubro-negro conquistou.

O enthusiasmo com que se portaram, em campo, aquelles profissionaes da jaqueta vermelha fez com que toda aquella immensa massa que se comprimia nas dependencias do Estadio de S. Januario revivesse os 10 annos anteriores do nosso football... Tal era o amor, o desejo de vencer, com que se batia o America, contra o Flamengo naquella noite.

E' pois, por semelhante motivo, que o rubro-negro olha para a sua peleja, de hoje, contra o team rubro, com a perspectiva sombria de uma tarde que poderá ser negra para o esquadrão de Yustrich.

UMA DEFESA QUE SE TEM REVELADO SOLIDA

Quando o Flamengo iniciou o campeonato de 1940, seu team apresentava um poderio insignificante, pelo menos na linha média. Parecia-nos um team que não poderia resistir á impetuosidade de um quinteto que agisse com violencia e que pudesse se infiltrar na defesa contraria. Aquelle jogo contra o S. Christovão deu ao reporter uma maior certeza de que o Flamengo não dispunha de um team capaz de resistir por muito tempo. No entanto, aproveitando o pequeno descanso, o decorrer de outras lutas relativamente faceis, o rubro-negro se agigantou e, quando o poderoso esquadrão do tricolor lhe foi posto á frente, o Flamengo mostrou ao publico a sua capacidade. Foi ahi que vimos, então, aquella defesa que tão mal nos impressionara, agir, como deve fazer uma defesa de cracks. Revelou-se uma defesa admiravel e solida.

O MYSTERIO DE UM QUINTETO...

O chronista não se póde furtar de falar do mysterio que rodeia o quinteto do Flamengo. Sim, mysterio. Porque não se póde compreender que uma linha de forwards, que só possue, a rigor, um jogador de grande classe — Leonidas — possa fazer, nas defesas contrarias, o "bacarat" — perdoem-nos a gyria, mas ella é preciso ser empregada, nesse momento — que temos visto e que, sinceramente, já estamos acostumados a ver...

O reporter lembraria com sinceridade, que esse quinteto, que produz verdadeiro panico na área de defesa final, da maioria dos clubs da cidade, não assombra, em hypothese alguma, a defesa do Vasco da Gama, quando ella actua com o unico jogador brasileiro que tem sabido marcar, com rigor, segurança e efficiencia, o famoso commandante *colored*: Jahú...

Logo, o panico, o que esse quinteto produz, não é absolutamente oriundo da sua propria acção e sim de um homem que é temido, que muitos pensam não se poder fazer marcar por um unico jogador. Porque aquelle exemplo que citamos, sobre Jahú, prova que o Vasco entrega a esse back, unicamente a elle, a ingrata e difficil tarefa de marcar, de impedir o desenvolvimento de Leonidas dentro do gramado

Porque não observam a mesma tactica do Vasco, os technicos dos outros clubs? Por que motivo não põem um unico homem para disputar a partida com Leonidas? Jahú não é o maior back do Brasil. No entanto, essa tarefa é sua...

Sá, o ponteiro do Flamengo, é perigoso quando escapa com o couro. Logo, deve-se impedir que elle passe do meio do campo para se evitar o perigo. Um back como Grita, Villa ou Della Torre póde perfeitamente ser encarregado desse problema. E, falando-se em Della Torre, pensamos que a direcção technica do America agiria bem se collocasse em campo Della Torre, que seria o jogador ideal para marcar Leonidas...

Castillo, que veiu para o Rio precedido de fama e que num treino chegou mesmo a assombrar, marcando quatro goals, fracassou, no jogo contra o Fluminense, confirmando nossa segura previsão de que tal fracasso seria uma realidade. Pretendem collocar em seu lugar, Jorge. Acreditamos nesse. E' um elemento perigoso, que, além do mais, sabe shootar com rapidez e notavel visão de goal. E' o meia esquerda que não deve ser barrado, porque o seu futuro é promissor e proximo.

Leonidas dispensa commentarios. Zizinho, o meia direita, tambem deve ser considerado como um elemento que dentro de pouco tempo prestará relevantes serviços ao football do Brasil. E' um astro que desponta no firmamento rubro-negro. Jarbas age, ás vezes, medrosamente, dentro da cancha, como tambem acontece com Sá, mas não se póde deixar de reconhecer que elle é tambem um elemento perigoso e que precisa ser vigiado.

Como se vê, o quinteto do Flamengo offerece um mysterio a ser desvendado, mas que o seria, se houvesse, por exemplo, na tarde de hoje, um Jahú, no team do America.

O ESPANTALHO DO FLAMENGO...

Póde-se negar, por exemplo, que Thadeu tem sido um verdadeiro espantalho do Flamengo, em quasi todos os jogos, travados entre os dois grandes adversarios de hoje, mesmo quando o arqueiro rubro atravessava a sua peor época, no Rio de Janeiro!

Ninguem póde negar que Thadeu tem sido o grande obstaculo com o qual o Flamengo se tem deparado quando se bate contra o America. E a acção vigorosa e firme do guarda-vallas rubro contamina os seus companheiros de team, de tal fórma, que cada um se torna, contra o rubro-negro, um verdadeiro Thadeu...

Por isso é que o Flamengo teme, naturalmente, o America nesta tarde. Porque sabe que no onze rubro, vae encontrar Thadeu em plena fórma, que é o espantalho do Flamengo...

UMA LINHA DE HALVES FRACA

Tambem não se póde negar que a linha média do America não offerece a confiança que nella se deveria ter. Porque carece de um center-half technico, capaz de conduzir um ataque, alimentando a vanguarda e defendendo o terreno que fica para traz. Quando Aziz jogou a partida decisiva, contra o Fluminense, que lhe garantiu a conquista definitiva do posto e que aquelle accidente o poz fóra da cancha, por algum tempo, todos ficamos sabendo que o America estaria sem pivot, durante muito tempo. E' que Aziz não tem, actualmente, um bom substituto para si, no seu club. Dedão impressionou muito bem, quando agia ao lado do seu conterraneo. Parece-nos que não se tem dado muito bem com Munt. No entanto, elle póde agir bem, porque nos parece que classe não lhe falta para isso. Alcebiades é um bom elemento, discreto, porém, efficiente. Pensamos que se o collocassem ao lado de Bolinha, formando, assim, a linha média, esta seria mais forte e mesmo mais homogenea.

O QUINTETO SEM CRACKS, MAS QUE DA' TRABALHO

O Flamengo tem em seu quinteto um elemento como Leonidas, que offerece a todas as defesas um constante perigo. No entanto, o America não possue nenhum jogador, de semelhante expressão em seu onze. Mas quem póde negar, tambem, que o five rubro não sabe se infiltrar nas defesas contrarias e age com rara impetuosidade?

O reporter não póde deixar de ter uma grande confiança na ala esquerda do America, onde vê um Pirica jogando as melhores partidas, imprimindo um respeito tremendo por sua ala. Seu companheiro, Placido, é considerado por todos um dos mais technicos jogadores da Metropole em sua posição. Agora, tendo Fogueira como centro, torna-se o America dono de um maior poderio na sua linha avançada, embora não possua nenhum crack, na acepção da palavra.

Nelsinho e Cecilio são outros dois jogadores que nem ao menos possuem cartaz, discretos, formando, porém, com seus companheiros, um quinteto perigoso.

Como se vê, possue o America um quinteto sem cracks, mas que dá tremendo trabalho.

BEBAM CAFE' GLOBO O melhor e o mas saboroso
BOM ATE' A ULTIMA GOTTA!!!
Guardem as capas que têm valor.

Nascimento, não jogará, hoje, contra o Botafogo

CHIQUINHO SERA' SEU SUBSTITUTO

Nascimento não póde jogar, hoje, contra o Botafogo. Essa é uma triste noticia que podemos dar aos "fans" vascainos.

Não sabemos ao certo a causa de seu afastamento da equipe principal do Vasco. Fala-se em molestia, como, tambem, em deficiencia technica.

Essa ultima hypothese é a mais absurda, mas pelos factos anteriores, parece que é o motivo da deliberação da direcção technica do gremio da Cruz de Malta.

Julgam-no, erradamente, o responsavel, pelos ultimos revezes do seu "team" e o substituem por um arqueiro que póde ter optimas qualidades e ostentar a melhor fórma, mas não experiencia para enfrentar um esquadrão da potencia de um Botafogo.

....Para procurar encovrir essa medida, os diretcores do Vasco allegam que Nascimento está adoentado.

O afastamento é injusto, porque o elegante goal-keeper não deve ser responsavel pelos fracasos do team.

Praza aos céos que o afastamento de Nascimento não traga dissabores futuros aos technicos do Vasco.

Vasco e Botafogo Defenderão Nas Laranjeiras, Frente a Frente, Esta Tarde, o Terceiro Posto da Tabella

O Vasco defenderá hoje, frente ao Botafogo, o terceiro posto na tabella do Campeonato official da cidade.

O cotejo será travado no estadio das Laranjeiras, ás 15,30, estando a partida entre amadores annunciada para ás 13,30, como preliminar do encontro de profissionaes.

O ULTIMO JOGO VASCO x BOTAFOGO TERMINOU EMPATADO

De 1923 até hoje o Vasco enfrentou o seu adversario desta tarde trinta vezes, sendo que o Botafogo venceu sete desses encontros, empatou doze e perdeu onze.

No ultimo certame da Liga de Football do Rio de Janeiro, o Vasco bateu o "glorioso", no primeiro embate do anno pela contagem de 1x0. No segundo turno coube ao Botafogo tirar a revanche, assignalando o score de 2x0.

No turno neutro, foi verificado um empate de 2 tentos a 2.

DESFALCADOS OS CAMISAS NEGRAS

Os cruzmaltinos foram infelizes, com a excursão que fizeram recentemente á capital bandeirante e varios de seus jogadores titulares entraram em campo resfriados, no ultimo encontro que sustentaram, contra o São Paulo F. C., perdendo por largo score.

Varios desses jogadores continuam enfermos e, conforme já noticiamos hontem, Jahu' não poderá formar na zaga do gremio luzo. Em seu posto estará Oswaldo, unico zagueiro profissional reserva.

Sabemos, entretanto que o sr. Manoel Moreira Junior escalará para supplente da zaga effectiva, si se confirmar a ausencia do "back colored", o amador Aniceto que ficará uniformizado, para qualquer eventualidade.

O team do Vasco não contará tambem com Nascimento.

O guardião titular será sibstituido por Chiquinho.

OS DOIS QUADROS

Esses os dois quadros:

Vasco: — Chiquinho — Oswaldo e Florindo — Figliola — Zarzur e Dacundo — Lindo — Alfredo — Durval — Villadoniga e Orlando.

Botafogo: Aymoré — Graham Bell e Araraquara — Procopio — Moreira e Canali — Tadique — Heleno — Paschoal — Peracio e Patesko.

Patesko

O Palestra, de Bello Horizonte. Jogará no Rio

BELLO HORIZONTE, 15 (A. N.) — O Palestra visitará o Rio em data que não foi ainda marcada, afim de enfrentar o conjunto do S. Christovão.

Treina Esta Manhã o São Christovão

FUERTES, CURTISS E JUAN CARLOS EM ACÇAO

No gramado da rua Figueira de Mello, a direcção de sports do club alvo fará realizar esta manhã, ás 9 horas, um apurado treino de conjunto, entre os seus profissionaes titulares e reservas.

Um dos detalhes mais sensacionaes desse apromrpto residirá na reapparição dos tres "cracks" argentinos ex-defensores do Estudiantes de La-Plata, Fuertes, Curtiss e Juan Carlos que, ao lado de Nestor e Villegas promettem constituir um ,five de terror" para os arqueiros da cidade, no proximo turno, a se iniciar.

Tambem Waldyr e Magdalena disputarão nos dois arcos, o posto de honra da equipe da camisa branca; nos jogos restantes do turno a findar-se no dia 7 de julho proximo.

Proseguem os Jogos do Campeonato Mineiro de Football

BELLO HORIZONTE, 15 — Prosseguindo o campeonato mineiro de football do corrente anno, jogarão amanhã o America e o Sete; o Villa e o Athletico.

O Madureira Treinará no Campo do Manufactura

Aproveitando a folga de hoje, na tabella, a direcção de sports dos tricolores suburbanos, não querendo que os seus profissionaes fiquem inactivos, solicitou o campo do Manufactura de Porcelana, sito em Inhaúma, á Avenida Suburbana, para realizar, na tarde de hoje, mais um rigoroso exercicio de conjunto entre os seus jogadores effectivos e supplentes.

Dirigirá o ensaio o tenente Alcides, preparador dos players do Madureira.

Os Jogos de Hoje Pelo Campeonato Juvenil de Basketball

Em proseguimento a Classificação do Campeonato Juvenil de Basketball, será effectuada na manhã de hoje, mais uma rodada comportando dois jogos.

No rink do Mourisco, o Olympico enfrentará o Boqueirão e no gymnasio da rua Conde de Bomfim, o Tijuca receberá a visita do Sampaio.

A resenha dos jogos é a seguinte:

ADIADO PARA QUINTA-FEIRA O ENCONTRO DE JUVENIS SÃO CHRISTOVÃO x FLUMINENSE

O encontro de juvenis São Christovão x Fluminense, marcado pela tabella para a manhã de hoje, ficou transferido para a noite do dia 20, quinta-feira, por solicitação dos dois clubs interessados.

Bala Vem Para o Rio, Sem Destino Certo

Ha dias, noticiamos que o Athletico Mineiro estava predisposto a conceder o passe de Bala para qualquer club do Rio.

O telegramma que transcrevemos, linhas abaixo, confirma o "furo" do DIARIO CARIOCA.

Bala vem para o Rio sem que tenha club determinado.

Os interessados que se habilitem ao leilão a que o "crack" mineiro vae se submetter. Eis o telegramma:

BELLO HORIZONTE, 14 (A. N.) — O jogador de football Bala seguirá para o Rio dentro de alguns dias, devendo treinar no Flamengo e no Vasco.

O 1.° Torneio Infanto-Juvenil de Basketball

Cinco clubs increveram-se para a disputa do 1.° Torneio Infanto-Juvenil de Basket-ball, cujo inicio acaba de ser fixado para a data de 30 do corrente. Os inscriptos são: America, Boqueirão, Fluminense, Tijuca e Carioca,. devendo o sorteio da tabella dos jogos ser effectuado no dia 18 do corrente, ás 17,30 horas

E Zezé Moreira Continúa...

Zézé Moreira continua no posto effectivo de pivot do alvi-negro...

Os dirigentes do Botafogo insistem de um lado em perseguir Martim e do outro lado de arrazar com um dos seus mais dedicados e fiéis defensores.

Não comprehendemos como semelhante abuso póde existir. E ainda menos comprehendemos a participação absurda do Departamento Medico da Liga de Football nesse crime infame contra Zézé Moreira.

Elle hoje estará no seu posto de sacrificios. Amanhã estará não sabemos onde...

BOMSUCCESSO E BANGU' BATEM-SE NA PELEJA MAIS FRACA DA TARDE

Em Figueira de Mello a Peleja dos Dois Ultimos Collocados na Tabella do Campeonato

O jogo que se vae realizar, no Campo do São Christovão, na tarde de hoje, é o mais fraco da rodada.

O Bangu' e o Bomsuccesso, apesar de possuirem boas equipes, estão nos ultimos postos da tabella.

Successivas derrotas têm soffrido os dois quadros, havendo, no entanto, uma circumstancia, que faz com que se possa prever uma pugna equilibrada em que a victoria será perseguida com enthusiasmo e o terreno disputado palmo a palmo.

Essa circumstancia está no periodo de rehabilitação que foi iniciado na mesma semana pelos dois gremios suburbanos.

Os leopoldinenses conseguiram um empate honrosissimo frente ao São Christovão e os banguenses uma victoria liquida e insophismavel contra o poderoso "team" do Madureira.

Os dirigidos de Annibal Bastos têm necessidade de conseguir uma victoria, pois estão no ultimo posto e seus "fans" exigem que a marcha encetada com o successo obtido contra o S. Christovão prossiga, com uma victoria conquistada sobre o Bangu'.

Os alvi-rubros estão na mesma situação. Um ponto acima dos seus opponentes, tudo farão na cancha para delle mais se affastarem e portanto, do ultimo posto.

Solon e Manfrenatti treinaram seus jogadores e os consideram habilitados para um successo, igual ao anterior.

Os dois teams deverão se defrontar na tarde de hoje, no campo da rua Figueira de Mello, com as seguintes formações:

Bomsuccesso: Francisco — Mario e Fraga — Arresi — Bibi e Otto — Paulista — Rivarola — Gallego — Eunapio e Orlandinho.

Bangu': Rey — Enéas e Mineiro — Nadinho — Paulista e Adauto — Lula — Misol — Baleiro — Carlinhos e Murillo

A prova preliminar será disputada ás 13 1|2 horas e a de juvenis ás 9 1|2 da manhã.

A partida entre os "garotos" do suburbio assume um caracter de grande importancia pela pujança das duas equipes que estão nos primeiros postos, apenas afastados pela differença de um ponto.

O Sampaio F. Club

OFFERECE UM ELEGANTE JANTAR DANSANTE NA URCA

Está marcado para 18 do corrente, um elegante jantar-dansante offerecido pelo querido Sampaio F. C. aos seus associados e exmas. familas, no luxuoso "grill-room" do Casino da Urca.

Serão apresentados no palco as ultimas estréas e outros numeros interessantissimos. As dansas começarão ás 20 horas, sob a direcção de duas afamadas orchestras.

Reservas de mesas e consummações, acham-se á disposição dos srs. associados e exmas familias, na Secretaria do Club, á rua 13 de Maio.

Excepcionaes vantagens aos associados e pessoas de suas relações.

O Classico 'Vieira Souto' Desta Tarde se Resume Num Duello Entre L'Atlantide e Krebelina

A Estréa na Eliminatoria dos Dois Annos de Um Irmão Germano de Saphinha

O Classico "Vieira Souto", que será corrido esta tarde no Hippodromo Brasileiro, está despido de interesse.

Com um campo muito reduzido, pois sómente quatro eguas confirmaram suas inscripções, essa prova não deverá emocionar os nossos carreiristas, ainda mais que duas das concorrentes não devem aspirar a victoria, pois, as suas restantes lhes são muito superiores.

Deste modo, essa carreira classica se resume a um duello entre L'Atlantide e Krebelina.

Na eliminatoria dos dois annos fará sua estréa em nossas pistas o potro Brazão, um irmão inteiro de Saphinha, uma egua que no comeco da sua campanha mostrou ter algum valor.

Abaixo os leitores encontrarão as nossas habituaes informações sobre os animaes alistados nas oito provas.

1ª CARREIRA

KREBELINA, 56 kilos — Correu este anno duas vezes, conseguindo dois segundos logares, o primeiro no Classico "Cordeiro da Graça" para L'Atlantide, em 1.000 metros, e o ultimo para Clyde, em 1.900 metros, dominando Mi Acierto e Poma Rosa. Póde bem, em 1.800 metros, desforrar-se de L'Atlantide.

L'ATLANTIDE, 58 kilos — Em seguida ao triumpho acima mencionado sobre Krebelina, veiu a escoltar Mi Acierto e Southern Port no Classico "Prefeitura Municipal", em 2.000 metros. Capaz de manter sua superioridade sobre Krebelina.

MARAUYRA, 58 kilos — Domingo passado escoltou Alone e Az de Ouros. E' a terceira força e a unica capaz de surpreender.

MIST, 56 kilos — Verbo de encher. Nesta turma nada deve pretender.

2ª CARREIRA

BRUTUS, 54 kilos — Ha uma semana só perdeu para Bolido, mas dominou onze adversarios, entre os quaes Danglar e Dulcina. E' o candidato do retrospecto.

DANGLAR, 54 kilos — Na carreira acima chegou em terceiro, a um corpo de Brutus. Livre de Bolido, converte-se no mais sério inimigo de Brutus.

BREJEIRA, 52 kilos — Vinha de um terceiro logar para Biri Biri e Ojos Negros, na frente de Dulcina, Bororó e Brutus, quando ha tres semanas não conseguiu obter collocação, perdendo para Bororó, Bauá, Barulho, Achilles, Danglar, Capoeira e Opuva. Como sómente Danglar é que se encontra agora a seu lado, é capaz de apparecer no final entre os ponteiros.

BOREAL, 54 kilos — Estreará esta tarde já em bôa fórma.

BREVET, 54 kilos — Ao estrear em nossas pistas, ha tres semanas, só perdeu para Bauá e Barulho, que já deixaram a turma de perdedores. Reputamol-o uma das forças.

URUAYE', 54 kilos — Domingo passado, entre treze concorrentes, foi o decimo collocado. Ainda é muito cedo para ganhar.

BRAZÃO, 54 kilos — E' um estreante, filho de Trinidad e Sapho, irmão germano de Saphinha. Optima filiação e bem exercitado. Está apto a ganhar.

PITANGUY, 54 kilos — Em sua ultima exhibição escoltou Boleador, Bracobi, Yankee, Brejeira e Biri Biri. Só como azar.

INHANDUHY, 54 kilos — Não deixou a minima impressão no dia em que estreou. Não cremos.

3ª CARREIRA

BAMBUINA, 53 kilos — Em sua ultima exhibição, eleita a grande favorita, perdeu em cima da méta para Zaidinha, mas dominou onze adversarios, entre os quaes Apis, Adega e Yucoá. E' agora a candidata que se impõe.

CONJURADA, 53 kilos — Estreou na carreira acima, não impressionando, pois, foi a decima primeira e ultima collocada. Cedo ainda.

TURQUEZA, 53 kilos — Já correu este anno sete vezes sem lograr uma unica collocação. Ainda domingo ultimo perdeu para Campo Real, Piracicabana, Itacuaty, Completo e Yucoá.

ARLEZIANA, 53 kilos — Não corre desde o dia 14 de janeiro, quando escoltou Guapé, Marauna, Iraty, Alada e My Sin. A turma está tão desfalcada de valores que a sua chance é notoria.

ITTALIBRE, 55 kilos — Este anno já correu oito vezes, occupando sempre os ultimos postos. Difficilmente ganhará.

ROSENFELD, 55 kilos — Nada fez em suas quatro exhibições este anno. Ainda domingo, num lote de doze concorrentes, foi o ultimo. Pretensões diminutas.

ITACUATY, 53 kilos — Acaba de escoltar Campo Real e Piracicabana, livre dos quaes póde até ganhar.

TIBAGY, 55 kilos — Estreante. Ainda é cedo.

ITAN, 55 kilos — Não corre desde o dia 25 de fevereiro quando, entre doze adversarios, foi a ultima a transpor a méta. Poucas possibilidades de exito.

YUCOA', 53 kilos — Domingo passado escoltou Campo Real, Piracicabana, Itacuaty e Completo. Adversaria.

PRIMA DONA, 53 kilos — Na carreira acima perdeu ainda para Turqueza. Só como azar.

PIRACUY, 55 kilos — Ainda não correu este anno. Reapparece em regulares condições.

4ª CARREIRA

ALTAIR, 55 kilos — Ao reapparecer em nossas pistas, ha uma semana, registou um triumpho sobre treze adversarios, entre os quaes Apache, Tiacajuca, Itavila e Guapé. Mesmo aqui tem chance sufficiente para ganhar novamente.

ITANINO, 55 kilos — Ha cerca de um mez, quando fez a sua rentrée, perdeu para Ambar, Maracá, Angahy, Principesco, Andaluzia, Irun e Tuchão. Vae correr melhor.

MARACA', 53 kilos — Vem de dois segundos logares nesta turma que a deixam á vontade. Primeiramente só perdeu para Ambar, como está acima indicado e depois, secundou Palhaco. E' a candidata do retrospecto.

AMPE'RE, 55 kilos — Tivemos bôas informações desse bichinho ha duas semanas, quando estreou e elle acabou perdendo para Yatagano, Palhaço, Aprikose, Principesco, Pirauá e Tuchão. Vamos ver se agora melhora essa actuação.

ICARAHY, 55 kilos — Setima foi a sua collocação em seu ultimo compromisso, á rectaguarda de Acrobata, Sapateador, Mahú, Samambaia, Irun e Ita. Não cremos, a menos que...

ASCOT, 55 kilos — Sua ultima actuação data do dia 10 de março, quando escoltou Kid Gallahad, Angahy e Berlim, mas só dominou Climene.

ANGAHY, 55 kilos — Ha cerca de um mez escoltou Ambar e Maracá. Fórma com o Afago uma optima parelha, dura de ser derrotada.

AFAGO, 55 kilos — Em seus dois ultimos compromissos registou duas victorias, uma sobre Aceguá, Quissaman e Itacuaty e a outra sobre Apache, Azaléa e Araporé. Tem todo o geito de que continuará a série de successos.

5ª CARREIRA

AZTECA, 55 kilos — Domingo passado só perdeu para Bailador, mas dominou onze adversarios, entre elles Sapateador, Midas, Acaraú, Yatagano, Ambar, Bellariva e Kid Gallahad. Se não fosse aluado, indicariamos como o mais provavel ganhador.

KID GALLAHAD, 52 kilos — Sua ultima exhibição está acima indicada. Soffreu, então, um contratempo na entrada da recta. "Olho" nelle.

ATHLETA, 55 kilos — Vem de dois triumphos seguidos, um sobre Tuchão e Ita e o outro sobre Kid Gallahad, Sonata e Premiado. Póde bem "enfiar" a terceira.

YATAGANO, 52 kilos — Ao debutar em nossas pistas conquistou um triumpho sobre Palhaço e Aprikose, mas a seguir não se collocou, entrando em sexto logar, como está indicado em Aztéca. Vae correr melhor.

AMBAR, 52 kilos — Vem de um setimo logar para Bailador, Aztéca, Sapateador, Midas, Acaraú e Yatagano. Esperavamos então melhor figura. Vamos ver como se porta hoje.

ADONIS, 52 kilos — Não se collocou no "Cruzeiro do Sul". Aqui tem mais chance.

6ª CARREIRA

PREMIADO, 58 kilos — Ha duas semanas perdeu sómente para Quincas Borba, por um corpo, dominando Gagé e Vesuvio, na areia pesada. Dava nove kilos ao Quincas Borba e agora sómente cinco. Póde converter-se no ganhador.

XAIREL, 54 kilos — Ainda não correu este anno na Gavea. Reapparece em bôa fórma.

SANGUENOL, 48 kilos — Vem de seis fracassos que lhe não prognosticam grande coisa. Vae leve, comtudo.

GAGE', 56 kilos — Vem de escoltar Quincas Borba e Premiado. Capaz de desforrar-se de ambos.

COLORADO, 48 kilos — Na carreira acima foi o setimo collocado. Se correr tão pouquinho assim, suas pretensões não serão grandes.

LIDO, 54 kilos — Acaba de entrar em penultimo logar nesta turma. Não cremos.

XAVECO, 52 kilos — No dia 1º de junho, em pista de areia, onde corre melhor, ganhou de Maroim, Odax, Xintan, Lindaya, Oiticoró, E'gaso e Sylpho. Subiu de turma, vae correr na grama, mas isso não quer dizer que não esteja na carreira.

RIGUEIRA, 48 kilos — Ha tres semanas, na pista gramada, escoltou Midas e Gagé, mas a seguir fracassou na areia pesada, onde corre menos, não se collocando. Com o actual peso e na grama, é adversaria séria.

X. Y. Z., 53 kilos — Sua ultima exhibição data do dia 30 de setembro do anno passado, quando escoltou Uraquitan e Brazador, dominando Bomsucesso e Caciula. Reapparece numa turma assás camarada.

QUINCAS BORBA, 53 kilos — Seu triumpho ha quinze dias, em areia pesada, não nos surpreendeu, uma vez que corre muito mais nessa pista. Derrotou, então, Premiado, Gagé, Vesuvio e Rigueira. Na grama tem menos geito de ganhar, mas em corridas de cavallos tudo é possivel.

VESUVIO, 48 kilos — Sua ultima exhibição está acima indicada. Vae leve e será uma optima ajuda para Quincas Borba.

7ª CARREIRA

AZ DE OUROS, 48 kilos — Sua actuação no ultimo domingo, nos deixou algo surpresos. Secundou, então, Alone, mas dominou Marauyra e Marabô. E' o candidato do retrospecto.

USOLAR, 58 kilos — Desceu de turma. Domingo passado perdeu para Alco, Burú, Sufragio, Indayatuba, Bomsuccesso e Discordia. Mesmo entre taes adversarios, não cremos no seu successo a menos que...

IH! Ta! Tan!, 52 kilos — Na turma immediata, veiu de conquistar dois triumphos seguidos, um sobre Acrobata e Bailador e o outro sobre Bailador e Altona, o primeiro em grama leve e o segundo em areia pesada. Póde, mesmo aqui, ganhar pela terceira vez consecutiva.

URUSSANGA, 53 kilos — Vinha de tres segundos logares seguidos, respectivamente para Cylde (duas vezes) e para Marauyra, todas as vezes na grama, quando fracassou domingo passado, ainda na grama, perdendo para Alone, Az de Ouros, Marauyra e Marabô. Capaz de rehabilitar-se e fazer um figurão.

CATALPA, 52 kilos — Vem de escoltar Marauvra, Urussanga e Faceta, dominando Az de Ouros e Umbarú. Só como azar.

ACARU', 54 kilos — E' um estreante na Gavea, filho de Bosphore e Quietação, mas já ganhador varias vezes na Moóca. Capaz de repetir o feito de Alone e ganhar folgadamente.

FACETA, 50 kilos — Domingo passado escoltou Alone, Az de Ouros, Marauyra, Marabô e Urussanga. Se ganhar nos deixará surpresos.

UMBARU', 55 kilos — Vide Catalpa. Corre bem no tapete verde.

DISCORDIA, 58 kilos — Entre adversarios mais fortes, domingo ultimo, perdeu para Alco, Burú, Sufragio, Indayatuba e Bomsuccesso. Mesmo nesta turma, não cremos.

8ª CARREIRA

PASTEUR, 54 kilos — Em seguida a uma série enorme de fracassos, veiu a ganhar de Mandassaia, Sufragio, Ubaibás e Alco, em areia pesada. Na grama é mais difficil, mas não impossivel.

ARYPURU', 52 kilos — No Classico "São Francisco Xavier" foi o ultimo collocado, entre seis inimigos. Parece que ainda não attingiu a antiga fórma.

MIDNIGHT REVEL, 54 kilos — No dia 26 de maio registou um triumpho sobre Burú, Bomsuccesso, Sufragio e Saphinha. Póde repetir.

BARTHOU, 56 kilos — Ainda não correu este anno. Sua ultima exhibição data de 12 de novembro de 1939, quando secundou L'Atlantide, no Classico "Jockey Club do Rio de Janeiro", dominando Xuri, Viola, Bucanero e Oricana. Acreditamos que possa ganhar.

PHARSALA, 53 kilos — Em seguida a um segundo logar para Clyde, veiu a escoltar Souther Port e Maritain, dominando David, Mi Acierto e Arypurú. Forte adversario.

DAVID, 57 kilos — Depois do quarto logar acima indicado, veiu a entrar em ultimo logar, á rectaguarda de Clyde, Kreblina, Mi Acierto, Poma Rosa, Lobo e Ijuhy.

ALCO, 54 kilos — Domingo passado conquistou um incrivel triumpho sobre Burú, Sufragio, Indayatuba e Bomsuccesso. Repetirá aqui?

VIOLA, 58 kilos — Na unica vez em que correu este anno na Gavea, perdeu para Mi Acierto, Southern Port, L'Atlantide, David, Alco e Pharsala. A turma é mais fraca.

PROGNOSTICOS DO "DIARIO CARIOCA"

L'ATLANTIDE — KREBELINA — MARAUYRA.
BRAZÃO — BRUTUS — DANGLAR.
BAMBUINA — ITACUATY — YUCOA'.
AFAGO — MARACA' — ALTAIR.
ATHLETA — AZTECA — AMBAR.
GAGE' — PREMIADO — RIGUEIRA.
ACARU' — AZ DE OUROS — IH! TA! TAN!.
BARTHOU — PHARSALA — PASTEUR.

MONTARIAS PROVAVEIS

1ª carreira — Premio "Classico Vieira Souto" — 1.800 metros — 15:000$.

		Ks.
1	Krebelina, J. Zuniga ..	56
2	L'Atlantide, A. Molina .	58
3	Marauyra, J. Canales ..	58
4	Mist, W. Cunha	53

2ª carreira — Premio "Toca" — 1.200 metros — ...... 10:000$000.

		Ks.
1	(1 Brutus, P. Gusso . .	54
2	(2 Brejeira, L. Leig. ..	52
	(3 Danglar, G. Costa ..	54
3	(4 Boreal, I. Benitez ..	54
	(5 Brevet, P. Simões ...	54
4	(6 Uruayé, J. Canales ..	54
	(7 Brazão, A. Molina ...	54
	(8 Pitanguy, S. Batista .	54
	(9 Inhandhy, D. Suarez .	54

3ª carreira — Premio "Tacy" — 1.000 metros — 7:000$.

		Ks.
1	(1 Bambuina, G. Costa .	53
	(2 Conjurada, J. Morg..	53
	(3 Turqueza, C. Pereira	53
2	(4 Arleziana, P. Simões	53
	(5 Italibre, P. Gusso .	55
	(6 Rosenfeld, A. Rosa .	55
3	(7 Itacuaty, J. Canales	53
	(8 Tibagy, W. Cunha .	55
	(9 Itan, L. Benitez . .	55
4	(10 Yucoá, S. Batista ..	53
	(11 Prima-dona, O. Serra	53
	(12 Piracuy, D. Suarez .	55

4ª carreira — Premio "Joker" — 1.400 metros — ..... 6:000$000.

		Ks.
1	(1 Altair, P. Gusso . . .	55
2	(2 Itanino, S. Batista ..	55
	(3 Maracá, J. Canales .	53
3	(4 Ampére, A. Rosa . .	55
	(5 Icarahy, W. Cunha ..	55
4	(6 Ascot, J. O. Silva ..	55
	(7 Angahy, J. Zuniga ..	55
	(" Afago, A. Molina . .	55

5ª carreira — Premio "Myrthée" — 1.800 metros — ..... 5:000$000.

		Ks.
1	Azteca, P. Gusso	55
2	Kid Gallahad, L. Leig.	52
3	Athleta, A. Molina	55
4	Yatagano, A. Rosa ...	52
5	Ambar, G. Costa . . .	52
"	Adonis, J. Zuniga	52

6ª carreira — Premio "Lutador" — 1.600 metros — ... 5.000$000 — Betting.

		Ks.
1	(1 Premiado, J. O. Silva	58
	(2 Xairel, L. Acuna	54
	(3 Sanguenol, R. Urb. .	48
2	(4 Gagé, H. Molina ...	56
	(5 Colorado, N. Pereira	48
	(6 Lido, W. Cunha . . .	54
3	(7 Xaveco, G. Costa ..	52
	(8 Bradador, O. Fern. .	52
	(9 Rigueira, S. Batista.	48
4	(10 X. Y. Z., L. Lobo .	53
	(11 Q. Borba, R. Benitez.	53
	(" Vesuvio, O. Serra .	48

7ª carreira — Premio "Pons-Gringazo" — 1.600 metros — 5:000$ — Betting.

		Ks.
1	(1 Az do Ouros, P. Sim.	48
2	(2 Usolar, S. Batista	58
	(3 Ih! Ta! Tan!, J. Zun.	52
3	(4 Urussanga, G. Costa .	53
	(5 Catalpa, C. Pereira ..	52
4	(6 Acaru', A. Molina ..	54
	(7 Faceta, O. Serra	50
	(8 Umbaru', L. Benitez.	55
	(9 Discordia, W. Cunha .	58

8ª carreira — Premio "Midi" — 3.000 metros — 7:000$ — Betting.

		Ks.
1	(1 Pasteur, S. Batista ..	54
2	(2 Arypuru', J. Canades..	52
	(3 M. Revel, A. Rosa	54
3	(4 Barthou, J. Zuniga ..	56
	(5 Pharsala, P. Gusso .	53
4	(6 David, C. Pereira	57
	(7 Alco, L. Benitez	54
	(8 Viola, W. Cunha	58

A Reunião de Hontem no Hippodromo Brasileiro

Apache Ganhou a Eliminatoria dos Dois Annos

O programma da sabbatina de hontem estava organizado de molde a agradar aos nossos carreiristas, razão pela qual o Hippodromo Brasileiro apanhou uma grande concorrencia.

Das seis provas disputadas, duas agradavam logo á primeira vista: os Premios "Ora Bolas!" e "Grey Girl".

O primeiro, uma eliminatoria reservada aos animaes nacionaes de tres annos, detentores de uma victoria, teve como ganhador o potro Apache.

O filho de Sucury, dest'arte, confirmou os dois segundos conseguidos nas suas duas unicas exhibições entre nós.

O handicap final reuniu onze animaes de diversas nacionalidades.

Com geral surpresa essa carreira foi ganha pela egua Jarandina, que num "rush" violento se impoz a Midas, que já era acclamado o vencedor, dada a maneira como se destacou ao dominar Cherahué.

1ª CARREIRA

276 Premio "Matto Alto" — Animaes nacionaes — Pesos especiaes, com descarga para aprendizes — 1.600 metros — Premios: 4:000$, 800$ e 400$.

MONDESIR, masc., alazão, 5 annos, São Paulo, Carlovingo e Marcha Forzada, do sr. M. B. Oliveira, 55 kilos, A. Molina 1.º
E'gaso, 45 kilos, A. Gomez 2.º
Xintan, 53 kilos, J. O. Silva 3.º
Prateada, 49 kilos, R. Benitez .. .. o
Sylpho, 49 kilos, L. Leighton .. .. o

Ganho por dois corpos; do 2º ao 3º, um corpo.

Rateios: 45$900 em 1º; dupla (23) 101$300; placés: Mondesir 23$; E'gaso 23$000.

Tempo: 105".

Total das apostas: 22:150$000.

Criador: A. J. Peixoto de Castro.

Tratador: Francisco Barroso.

RATEIOS EVENTUAES

1	Xintan	544	18$100
2	Mondesir	215	45$900
3	E'gaso	275	35$800
4	Prateada	153	64$500
5	Sylpho	47	210$000
	Total	1234	
12	. . . . .	165	44$200
13	. . . . .	399	18$200
14	. . . . .	78	92$200
15	. . . . .	29	251$500
23	. . . . .	72	101$300
24	. . . . .	60	121$600
25	. . . . .	13	561$200
34	. . . . .	65	112$200
35	. . . . .	16	456$000
45	. . . . .	15	486$400
	Total . . .	912	

Prateada atrasou um pouco a partida da primeira carreira, mas afinal o starter conseguiu alçar a fita em bom momento.

Mondesir esfusiou na dianteira, emquanto Prateada, que fôra a ultima a sair, cem metros depois vinha collocar-se em segundo, seguido de Sylpho, Xintan e E'gaso.

Xintan melhorou de posição nos mil metros, passando para terceiro e no final da grande curva firmou-se em segundo. Ao entrar na recta o filho de Kaól atacou o leader, mas Mondesir fugiu e zombando dessa carga veiu a cruzar a méta facilmente, que pouco depois das pedras de apregoações arrebatou a Xintan o segundo logar.

2ª CARREIRA

267 Premio "Taipú-Susan" — Animaes nacionaes — Pesos especiaes, com descarga para aprendizes — 1.600 metros — Premios: 4:000$, 800$ e 400$.

APROMPTO JUNIOR, mas., alazão, 5 annos, S. Paulo, Aprompto e Mensonge, dos srs. Castro x Oliveira, 47 kilos, O. Fernandes . . . 1.º
Xamete, 51 kilos, J. Zuniga 2.º
Afortunado, 53 kilos, S. Batista 3.º
Quilate, 56 kilos, L. Mezzaros .. .. o
Ossilvio, 53 kilos, R. Benitez .. .. o
Nickel, 51 kilos, L. Acuna . o

Não correu Acdo.

Ganho por dois corpos; do 2º ao 3º, dois corpos.

Rateios: 25$600 em 1.º; dupla (13) 33$300; placés: Aprompto Junior 11$400; Xamete 11$000.

Tempo: 107" 1|5.

Total das apostas: 26:250$000.

Criador: Danton Coelho.

Tratador: Moysés Araujo.

RATEIOS EVENTUAES

1	1 A. Junior . .	441	25$600
2	(2 Ossilvio . . .	241	46$900
3	(3 Afortunado . .	170	59$000
	4 Xamete	429	27$300
	(6 Nickel	64	176$800
4	(7 Quilate	70	161$700
	Total	1415	
12	. . . . .	170	52$000
13	. . . . .	265	33$300
14	. . . . .	83	104$000
22	. . . . .	62	142$200
23	. . . . .	290	30$400
24	. . . . .	87	101$600
34	. . . . .	122	72$400
44	. . . . .	24	378$300
	Total . . .	1105	

Afortunado difficultou um tanto a partida da segunda prova, mas quando o starter conseguiu alinhal-o deu uma boa partida.

Afortunado despontou seguido de perto de Ossilvio que lhe não deu um momento de folga, emquanto os postos immediatos eram occupados por Quilate, Xamete, Aprompto e Nickel.

Ossilvio insistindo sempre na sua carga ao ponteiro, obteve vantagem nos 1.000 metros, assumindo o commando do pelotão, ao mesmo tempo que Aprompto Junior progredia.

Na entrada da recta Xamete fez sua partida, dominando um a um os seus adversarios até assumir a vanguarda, mas foi ephemero o fastigio do tordilho, porquanto Aprompto Jr. arrematando fortemente a carreira, pouco antes da méta dominou a situação, para, no final, vencer por dois corpos.

3ª CARREIRA

278 Premio "Xintan" — Animaes nacionaes — Pesos especiaes, com descarga para aprendizes — 1.400 metros — Premios: 4:000$, 800$ e 400$000.

IMBETIBA, fem., castanho, 6 annos, São Paulo, Visigodo e Auchox, do sr. L. C. Alvarenga Netto, 54 kilos, J. Zuniga 1.º
Yami, 56 kilos, W. Cunha . 2.º
Perigosa, 48 kilos, S. Batista 3.º
Veronica, 48 kilos, M. Tavares .. .. o
Mignon, 45 kilos, A. Gomez o
Don Carlito, 55 kilos, A. Molina .. .. o
Enio, 47 kilos, H. Molina . o

Não correu Mery.

Ganho por um corpo; do 2º ao 3º, dois corpos.

Rateios: 29$200 em 1º; dupla (14) 78$600; placés: Imbetiba 25$800; Yami 85$200.

Tempo: 92" 4|5.

Total das apostas: 36:800$000.

Criador: Rodolpho Crespi.

Tratador: F. Tourinho.

RATEIOS EVENTUAES

1	(1 Mignon	413	39$300
2	(2 Imbetiba . .	542	29$200
	(3 Don Carlito . .	336	47$200
3	(4 Enio	119	133$300
	5 Perigosa . . .	252	62$900
	(7 Yami	250	63$400
4	(8 Veronica . . .	81	195$800
	Total	1983	
11	. . . . .	171	75$500
12	. . . . .	598	21$300
13	. . . . .	192	66$300
14	. . . . .	162	78$600
22	. . . . .	61	208$900
23	. . . . .	135	94$400
24	. . . . .	174	73$200
34	. . . . .	73	174$500
44	. . . . .	27	472$000
	Total . . .	1593	

Após alguns momentos de espera pela insubordinação de Veronica, o juiz alçou a fita em opportuna occasião.

Imbetiba esfusiou na frente, seguida de Enio, que duzentos metros depois passou para a dianteira. Imbetiba firmou-se em segundo, na frente de Yami, Mignon, Perigosa, Don Carlito e Veronica.

Yami no meio da grande curva collocou-se em segundo e nos 800 metros já estava na vanguarda, mas ao entrar na recta desgarrou, do que se aproveitou Imbetiba para esgueirar-se por dentro e tomar conta da posição de honra.

Yami passou então a perseguil-a, mas a filha de Visigodo não se deixou mais alcançar e conservando um corpo de vantagem venceu a carreira.

4ª CARREIRA

279 Premio "Ora Bolas!" — Animaes nacionaes de tres annos, sem mais de uma victoria — Pesos da tabella — 1.400 metros — Premios: 6:000$, 1:200$ e 600$000.

APACHE, masc., tordilho, 3 annos, São Paulo, Sucury e Oiticica, dos srs. F. de Abreu e Mario Aguiar Filho, 55 kilos, P. Gusso . 1.º
Itavilla, 53 kilos, B. Garrido 2.º
Azaléa, 53 kilos, J. Zuniga 3.º
Alcatéa, 53 kilos, O. Serra . o
Destacada, 53 kilos, L. Leighton .. .. o
Quissaman, 55 kilos, G. Costa .. .. o
Guapé, 55 kilos, S. Batista . o
Perereca, 53 kilos, C. Pereira .. .. o

Não correu Amapola.

Ganho por um corpo; do 2º ao 3º, dois corpos.

Rateios: 14$400 em 1º; dupla (12) 43$; placés: Apache 12$200; Itavilla 17$500; Azaléa 20$000.

Tempo: 91" 2|5.

Total das apostas: 45:920$000.

Criador: L. Paula Machado.

Tratador: G. Feijó.

RATEIOS EVENTUAES

1	(1 Apache	1348	14$400
2	(2 Alcatéa	100	195$200
	(3 Itavila	172	113$500
3	(4 Guapé	86	227$000
	(5 Azaléa	143	137$500
4	(6 Quissaman . ..	207	94$300
	(7 Perereca . . .	269	72$500
	(8 Destacada . . .	116	168$300
	Total	2441	
11	. . . . .	167	92$500
12	. . . . .	359	43$000
13	. . . . .	524	29$400
14	. . . . .	456	33$800
22	. . . . .	12	1:287$3
23	. . . . .	112	137$900
24	. . . . .	97	159$200
33	. . . . .	36	429$100
34	. . . . .	135	114$400
44	. . . . .	33	468$100
	Total . . .	1931	

Em seguida a uma partida falsa, por ter ficado parada a egua Perereca, o starter deu a verdadeira em bom momento.

Alcatéa, collocada junto á cerca interna, surgiu de ponta, seguida de Azaléa, mas essas duas potrancas pouco adiante foram dominadas pela Perereca, emquanto Azaléa e Itavila vinham alinhar-se a seguir.

Na recta, Perereca ficou e Aza-

(Conclue na 13ª pagina)

Os Melhores Animaes da Reunião de Hoje

CARREIRAS	Animaes de melhor actuação nas ultimas reuniões	Recommendaveis pelas suas origens	Pelos seus entraineurs	Pelos seus jockeys	Devem correr bem	Bom placé	Recommendaveis pela pista	CONCLUSÃO
1º Premio	Krebelina L'Atlantide Marauyra	L'Atlantide Krebelina Marauyra	L'Atlantide Mist Krebelina	L'Atlantide Krebelina Marauyra	L'Atlantide Krebelina —	— — —	L'Atlantide Krebelina —	L'Atlantide Krebelina Marauyra
2º Premio	Brutus Danglar Brevet	Pitanguy Brazão Brutus	Brazão Uruayé Danglar	Brazão Uruayé Brejeira	Brutus Danglar —	Brutus — —	Brutus Danglar —	Brutus Brazão Danglar
3º Premio	Bambuina Itacuaty —	Turqueza Yucoá Piracuy	Tibagy Itacuaty Bambuina	Itacuaty Itan Bambuina	Bambuina Itacuaty —	Bambuina — —	Bambuina Itacuaty —	Bambuina Itacuaty Tibagy
4º Premio	Afago Altair Maracá	Icarahy Ascot Afago	Afago Angahy Icarahy	Afago Angahy Maracá	Afago Altair —	Afago — —	Afago Maracá —	Afago Icarahy Angahy
5º Premio	Athleta Azteca —	Athleta Yatagano Adonis	Athleta Adonis Azteca	Athleta Adonis Ambar	Athleta Azteca —	Athleta — —	Athleta Ambar —	Athleta Azteca Adonis
6º Premio	Bradador Xaveco Quincas Borba	X. Y. Z. Vesuvio Rigueira	Xairel Xaveco Bradador	Xaveco Rigueira Bradador	Bradador Quincas Borba —	Bradador — —	Rigueira Bradador —	Bradador Xaveco Xairel
7º Premio	Ih! Ta! Tan! Az de Ouros Urussanga	Ih! Ta! Tan! Urussanga Umbaru'	Discordia Urussanga Faceta	Acaru' Ih! Ta! Tan! Urussanga	Acaru' Ih! Ta! Tan! —	Acaru' — —	Urussanga Catalpa —	Acaru' Ih! Ta! Tan! Discordia
8º Premio	Alco Midnight Revel Pasteur	Arypuru' Barthou David	Alco Pasteur Barthou	Barthou Arypuru' Pasteur	Barthou Midnight Revel —	Barthou — —	Barthou Arypuru' —	Barthou Alco Arypuru'

AINDA ALGUNS DIAS
e surgirá
A MAIOR SENSAÇÃO DO ANNO!

GRAHAM "Hollywood"
Sedan de 4 portas
Conversivel
GRAHAM "Senior"
GRAHAM "Supercharger"
Sedan de 4 portas "Senior de luxo"
Combination Coupé

Supera, na sobria elegancia de suas linhas, a qualquer espectativa.

Cia. PROPAC
AVENIDA OSWALDO CRUZ, 95

Administração Publica

(Conclusão da 4ª pagina)

viu como chefe da Missão Militar Americana.

— Sobre a approvação de typo de capotes para uso dos officiaes, sargentos e praças da Policia Militar do Districto Federal, cujos modelos apresentados, salvo minucias insignificantes, são do mesmo typo e approximadamente da mesma cor que os dos modelos correspondentes do Exercito, o ministro da Guerra, por esse motivo, deixou de approval-os.

O plano de uniformes do Exercito é, declara o ministro Eurico Dutra, em suas caracteristicas principaes — typos, modelos, côres, tonalidades, combinações, insignias de posto, adereços e formatos de peças accessorios — Privilegio absoluto do Exercito Nacional.

INSPECTORIA DO TRAFEGO

CHAMADA PARA AMANHÃ A'S 7.45 HORAS (TURMA A)

Oswaldo Costa, Patricio Rodrigues Caldeano, Alfredo Gomes Saavedra Sobrinho, Waldemar Lopes dos Santos, Sebastião Corrêa, José de Carvalho Penna, Pedro Sarmento Cavalcanti, Clovis Muniz Freire, Edmo Costa de Souza Aguiar, Waldemar Areno, Roberto Vance, Ulysses Bueno da Costa.

PROVA REGULAMENTAR

Durval Ribeiro Gomes.

TURMA SUPPLEMENTAR

Cassiano de Souza Pedrada, Mario Medeiros Brilhante, Nathanael Pereira de Souza.

CHAMADA PARA 17 DO CORRENTE, A'S 7.45 HORAS (TURMA B)

Arnaud Pires de Castro, Manoel de Jesus Azevedo, Alamiro Gonzaga Xavier de Britto, Saul Epolboim, Arthur de Araujo Souto Maior, João Torte Ferreira, Alipio Ferreira de Carvalho, Nelson Prudente de Moraes, Manoel José da Costa e Souza, Armindo Mastrangel, Moacyr José Sampaio, Antonio Dimas e Silva.

RESULTADO DOS EXAMES EFFECTUADOS NO DIA 15 DO CORRENTE

Ap.: Antonio Pinto, João Tacanini, Condebaldo Valentim da Silva Brasil, José Maria Fernandes, Emerico Steiner, Josias de Freitas, Jorge Neponuceno dos Reis, Manoel de Deus Dias, Adhemar Sepulveda, Albertino Rocha, Antonio dos Santos Baptista, Luiz Pereira de Siqueira, Wolfgang Georgius, Julio Garcia Blanco, João Baptista Vieira, Hercules Triestino Xavier Iorio, José Sylvio de Andrade, Fortunato Nascimento.

Observações — A falta á chamada na turma effectiva e conclusão (pratica e regulamentar) importará no pagamento de nova inscripção. (Art. 204 do R. T).

INFRACÇÕES

Estacionar em local não permittido:

R. J. 63-51; C. D. 143; P. 154; 511 — 1787 — 3431 — 3581 — 4863 — 5283 — 6263 — 6646 — 6883 — 7500 — 7813 — 9233 — 9272 — 9531 — 10173 — 11733 — 16471 — 16493 — 19674 — 20508 — 20842 — 21129 — 21200 — 22593 — 23233 — 23498 — 24885 — 25094 — 25155 — 25228 — 25429 — 25843 — 26270 — 27666 — 27018 — 27811 — 28252 — 28417 — 28464 29536 — 30030 — 30487 — 30473.

Desobediencia ao signal:

P. 163 — 1284 — 3182 — 5316 — 5508 — 6705 — 7052 — 9305 — 13088 — 13504 — 15556 — 16245 — 20318 — 21340 — 22853 — 23546 — 24801 — 25906 — 28081 — 28720.

Recusar passageiros:

P. 26102.

Falta de attenção e cautela:

Cuba 854 — P. 14008.

Excesso de velocidade:

P. 9520 — 15803.

Desuniformizado:

P. 23454.

Contra mão de direcção:

P. 1350 — 4694 — 7758 — 8620 — 17064 — 22031 — 25652

Contra mão:

P. 9273 — 24943 — 29993.

Desobediencia as ordens de serviço:

P. 3979 — 17986.

Marcha ré:

P. 957.

Meio fio e bonde:

P. 9974.

Formar fila dupla:

P. 10810.

THEATRO MUNICIPAL
TEMPORADA OFFICIAL DA PREFEITURA DO DISTRICTO FEDERAL
Organizador Geral: Maestro Sylvio Piergili

Grande Companhia de Bailados Russos de Montecarlo
ULTIMOS ESPECTACULOS
HOJE — domingo, ás 16 horas — ULTIMA VESPERAL
3 — Bailados de grande successo — 3
Rouge et Noir (Vermelho e preto) — Musica de Shostakovitch
Petrushka Musica de Strawinsky
O Tricornio Musica de De Falla
Preços Populares —— Poltrona: 30$000
Amanhã, Segunda-feira, ás 21 horas — Amanhã
PENULTIMA RECITA
Giselle ballado em 2 actos, musica de Adam
Igrouchki (Bonecas russas) musica de Rinsky-Korsakoff
A SETIMA SYMPHONIA
musica de Beethoven
UM SUCCESSO SEM PRECEDENTES
PROGRAMMA ESPECTACULAR
A PREÇOS POPULARES — POLTRONAS: 30$
Depois de amanhã, Terça-feira, ás 21 horas
ULTIMA RECITA DA TEMPORADA DE BAILADOS
DESPEDIDA
do famoso "Ballet Russo de Montecarlo"
PROGRAMMA DESLUMBRANTE
Les Elfes musica de Mendelssohn
La Boutique Fantasque musica de Rossini-Respighi
BACANAL musica de Wagner Bailado surrealista
O MAIOR SUCCESSO DA COMPANHIA
Quem ainda não assistiu estes maravilhosos espectaculos não perca esta ultima occasião
PREÇOS POPULARES —— POLTRONA: 30$000

PREPARADOS DE VALOR DA
FLORA MEDICINAL

Dyrajaia
Expectorante poderoso indicado nas tosses e bronchites.

Chá Romano
Laxativo brando, util nas prisões de ventre. Pode ser usado diariamente sem nenhum inconveniente.

Chá Mineiro
Indicado contra o rheumatismo e arthritismo, molestias da pelle, figado e rins, por ser muito diuretico.

Jurupitan
Combate as colicas e congestões de figado, os calculos hepathicos e a ictericia.

VENDEM-SE EM TODAS AS DROGARIAS E PHARMACIAS DO BRASIL — CUIDADO COM AS IMITAÇÕES E FALSIFICADORES

A todas as pessoas que nos devolverem o coupon abaixo, devidamente preenchido, remetteremos gratuitamente o nosso util catalogo scientifico.

J. MONTEIRO DA SILVA & CIA.
RUA S. PEDRO N.º 38 RIO DE JANEIRO

Nome: ....
Rua: ....
Cidade: ....
Estado: .... (D. C.)

EPILEPSIA
UM CONSELHO AOS QUE SOFFREM DE ATAQUES EPILEPTICOS

Não tome calmantes, que só podem trazer prejuizos graves para o futuro. Use um medicamento destinado a combater a epilepsia em todas as suas manifestações. O ANTIEPILEPTICO BARASCH é uma composição scientificamente estudada e de absoluta indicação no tratamento radical dos ataques epilépticos.
O ANTIEPILEPTICO BARASCH é o unico remedio que elimina a epilepsia, seja ella inicial, essencial ou chronica.

Uma linda mulher e sete aventureiros prisioneiros das selvas

A REUNIÃO DE HONTEM NO HIPPODROMO BRASILEIRO

(Conclusão da 12ª pagina)

léa assumiu o commando do pelotão, mas appareceram logo Apache e Itavila. Esses dois animaes sobrepujaram Azaléa e em luta vieram até o disco, conseguindo pouco antes Apache livrar um corpo sobre Itavila, o que lhe valeu o triumpho.

5ª CARREIRA

270 Premio "Cherahué" — Animaes nacionaes — Pesos especiaes, com descarga para aprendizes — 1.500 metros — Premios: 4:000$, 800$ e 400$.

SUSAN, fem., castanho, 5 annos, São Paulo, Santarem e Sufragette, dos srs. João Borges e Adhemar de Faria, 54 kilos, J. Zuniga 1.º
Matto Alto, 53 ks., W. Cunha 2.º
Taipu', 54 kilos, A. Molina 3.º
Bill, 53 kilos, S. Batista . . o
Lulu', 56 kilos, P. Gusso . o
Oiticoró, 54 kilos, S. Bezerra .. .. o
Bracatéa, 47 kilos, O. Fernandes .. .. o
Nhá Duca, 48 kilos, R. Silva o
Forriel, 49 kilos, R. Benitez o
Ugerê, 49 kilos, H. Molina o
Paratigy, 51 kilos, J. O. Silva .. .. o

Não correu Braza Viva.

Ganho por pescoço; do 2º ao 3º, meio corpo.

Rateios: 64$300 em 1º; dupla (24) 62$700; places: Susan ... 18$300; Matto Alto 22$; Taipu' 24$700.

Tempo: 99" 2/5.

Total das apostas: 47:520$000.

Criador: L. Paula Machado.

Tratador: F. Tourinho.

RATEIOS EVENTUAES

1	1 Taipu'	573	32$300
2	3 Forriel	103	179$800
	4 Susan	288	64$300
	5 Bratéa	167	110$800
	6 Paratigy	34	514$700
3	7 Bill	475	38$900
	8 Oiticoró	131	141$300
	9 Ugerê	27	685$000
	10 Lulu'	284	65$200
4	11 Matto Alto	223	83$000
	12 Nhá Duca	10	1:852$
	Total	2315	
	11	100	176$400
	12	402	35$800
	13	314	50$100
	14	284	62$100
	22	74	238$300
	23	261	67$500
	24	281	72$700
	33	45	392$000
	34	260	67$800
	44	94	187$600
	Total	2205	

Varios animaes difficultaram a saida da penultima prova.

Quando o starter suspendeu a fita, surgiu de ponta Paratigy, acompanhado de Susan, Lulu' e Taipu'.

Susan nos 800 metros dominou Paratigy e iniciou a recta na posição de honra.

A filha de Santarem encaminhou-se para o disco, mas nos ultimos momentos foi rudemente atacada pelo Matto Alto e Taipu'.

Conseguindo, porém, contel-os, Susan cruzou a méta com pescoço de vantagem sobre Matto Alto.

6ª CARREIRA

271 Premio "Grey Girl" — Animaes de qualquer paiz — Handicap — 1.700 metros — Premios: 5:000$, 1:000$ e 500$.

JARANDINA, fem., zaino, 5 annos, Uruguay, Schariar e Jarana, do sr. Dante F. Lavagnino, 51 kilos, J. Morgado 1.º
Midas, 52 kilos, J. Zuniga 2.º
Dona Stella, 52 kilos, L. Leighton 3.º
Brazada, 52 kilos, G. Costa o
Aratau', 56 kilos, P. Gusso o

Ganho por dois corpos; do 2º ao 3º, um corpo.

Rateios: 134$300 em 1º; dupla (13) 47$800; placés: Jarandina 31$400; Midas 26$400; Dona Stella 38$500.

Tempo: 103" 4/5.

Total das apostas: 65:880$000.

Importador: O. Gomez Camisa.

Tratador: Cyrillo de Souza.

Total geral das apostas: ..... 244:520$000.

Total geral dos concursos: ... 62:205$000.

Pista de areia: leve.

RATEIOS EVENTUAES

1	1 Montesa	499	50$300
	2 Midas	469	53$500
2	3 Brazada	885	28$300
	4 Lilith	45	558$400
	5 Belleriva	258	97$300
	6 Cherahué	56	418$700
3	7 Jarandina	187	134$300
	8 Adis Abeba	88	285$500
	9 Dona Stella	228	110$200
4	10 Phanora	178	141$100
	11 Aratau'	248	101$300
	Total	3141	
	11	313	82$000
	12	887	28$900
	13	537	47$800
	14	483	53$100
	22	96	261$500
	23	205	125$200
	24	318	80$700
	33	66	380$000
	34	196	131$000
	44	100	235$500
	Total	3210	

Partida rapida. Lilith esfusiou na frente e correu na vanguarda cerca de duzentos metros, findo os quaes deixou passar Adis Abeba, que mais duzentos metros cedeu a leaderança da carreira a Cherahué.

A filha de Pantera veiu nessa posição até ás verdes, quando foi dominada por Midas que já havia melhorado de collocação.

O representante da blusa azul e costuras ouro já era acclamado o vencedor, quando surgiu de surpresa a egua Jarandina, que num abrir e fechar de olhos dominou a situação, para, até o disco, livrar ainda dois corpos, o que lhe garantiu a victoria.

Nenhum Forfait

Até ás 19 horas de hontem não havia sido entregue á Commissão de Corridas do Jockey Club Brasileiro nenhuma declaração de "forfait" para a reunião de hoje.

A Hora da Primeira Carreira

A primeira prova da reunião de hoje, no Hippodromo Brasileiro, será corrida ás 12,50 horas.

Esse meeting terá inicio com a realização do classico "Vieira Souto".

Como se "Ausculta" um Automovel

Se o sr. possue um automovel, ser-lhe-á facil aprender como descobrir-lhe os males incipientes, antes que seja tarde demais. Para tanto basta que o sr. o "ausculte" de vez em quando. Assim, se o motor do seu automovel, ainda frio, estiver emittindo uns sons ôcos, que desapparecem logo que elle se aquece, desconfie do estado dos embolos: devem estar gastos ou contrahidos. Se o embolo for de ferro batido, convem mudal-o ou reformal-o. Se de aluminio, adapte-lhes distensores. As "batidas" podem provir de outras fontes, tambem: mancaes frouxos, mancaes das biéllas gastos, tuchos consumidos, excentricos muito raspados e, em taes casos, o melhor é mandar apertar onde for possivel e substituir, na maioria dos casos. Alguns motoristas preferem trocar o oleo por outro mais grosso o que não resolve o problema — apenas protella e lhe aggrava a solução. E, por falar em oleo lubrificante para o motor, convem ter sempre em mente que o barato sae caro. A economia realizada no custo por litro é coberta muitas vezes pelos prejuizos com o desgaste prematuro e concertos repetidos. Por outro lado, não compre oleo apenas pelo preço: um oleo pode ser mais caro por questões de custo elevado de transporte e revenda por meio de excessivos intermediarios e, no entanto, continuar a ser de qualidade commum. Nesta particular, convem realçar o facto de Texaco Motor Oil ser distribuido aos motoristas directamente pela propria Companhia, seus Postos e Agentes o que redunda em reducção nos custos de distribuição. Por isso, pode-se dizer que ha oleos mais caros mas não melhores que Texaco Motor Oil — isolado contra o calor e a oxydação e que, no dizer de milhares de motoristas satisfeitos, é o oleo que mantem joven o motor do automovel.

CONCESSÃO UNICA DO GOVERNO DA REPUBLICA

LOTERIA FEDERAL DO BRASIL

Contrato celebrado com o Governo da União em 24 de Dezembro de 1937, á vista da Lei N. 21.143, de 10 de Março de 1932

PREMIO MAIOR:

253.ª EXTRAÇÃO **300:000$000** **PLANO U**

Lista da extração de SABADO, 15 de JUNHO de 1940

5.303 PREMIOS

Nesta LISTA não figuram por extenso os numeros premiados pela terminação do ultimo algarismo, mas figuram os premiados pelos finaes duplos do 2.º ao 5.º premios

Os bilhetes são litografados em papel branco, tinta azul claro, fundo azul escuro e numeração preta na frente, com a inscrição: Extração em 15 de Junho de 1940, ás 14 horas.

ATENÇÃO: VERIFIQUEM A TERMINAÇÃO SIMPLES DE SEUS BILHETES

0

10 ... 50$
17 ... 50$
39 ... 50$
62 ... 50$
66 ... 50$
75 ... 50$
89 ... 200$
98 ... 100$
110 ... 50$
117 ... 50$
134 ... 50$
139 ... 50$
175 ... 50$
210 ... 50$
217 ... 50$
239 ... 50$
239 ... 50$
262 ... 50$
275 ... 50$
310 ... 50$
316 ... 50$
317 ... 50$
330 ... 50$
339 ... 50$
365 ... 50$
375 ... 50$
410 ... 50$

415 — 1:000$000

417 ... 50$
439 ... 50$
475 ... 50$
475 ... 50$
510 ... 50$
517 ... 50$
533 ... 50$
539 ... 50$
542 ... 50$
556 ... 100$
568 ... 50$
575 ... 50$
610 ... 50$
617 ... 50$
623 ... 50$
639 ... 50$
675 ... 50$
695 ... 50$
710 ... 50$
717 ... 50$
739 ... 50$
745 ... 50$
775 ... 50$
797 ... 50$
810 ... 50$
817 ... 50$
832 ... 500$
839 ... 50$
872 ... 500$
875 ... 50$
897 ... 50$
910 ... 50$
917 ... 50$
939 ... 50$
975 ... 50$
997 ... 100$

1

1010 ... 50$
1047 ... 50$
1039 ... 50$
1039 ... 50$
1063 ... 50$
1075 ... 50$
1110 ... 50$
1117 ... 50$
1139 ... 50$
1149 ... 50$
1175 ... 50$
1189 ... 200$
1210 ... 50$
1212 ... 50$
1217 ... 50$
1239 ... 50$
1258 ... 50$
1275 ... 50$
1310 ... 50$
1317 ... 50$
1339 ... 50$
1375 ... 50$
1390 ... 50$
1407 ... 50$
1410 ... 50$
1417 ... 50$
1433 ... 50$
1439 ... 50$
1451 ... 100$
1455 ... 100$
1465 ... 100$
1468 ... 50$
1475 ... 50$
1479 ... 100$
1510 ... 50$
1517 ... 50$
1525 ... 50$
1539 ... 50$
1574 ... 50$
1575 ... 50$
1610 ... 50$
1617 ... 50$
1623 ... 500$
1639 ... 50$
1675 ... 50$
1710 ... 50$
1717 ... 50$
1730 ... 50$
1739 ... 50$
1740 ... 100$
1775 ... 50$
1810 ... 50$
1817 ... 50$
1839 ... 50$
1875 ... 50$
1910 ... 50$
1916 ... 100$
1917 ... 50$
1921 ... 500$
1939 ... 50$
1950 ... 50$
1975 ... 50$
1976 ... 50$
1990 ... 50$

2

2010 ... 50$
2017 ... 50$
2030 ... 50$
2039 ... 50$
2040 ... 50$
2053 ... 50$
2075 ... 50$
2091 ... 100$
2110 ... 50$
2117 ... 50$
2139 ... 50$
2162 ... 100$
2175 ... 50$
2180 ... 50$
2207 ... 100$
2210 ... 50$
2216 ... 50$
2217 ... 50$
2217 ... 50$
2239 ... 50$
2248 ... 50$
2275 ... 50$
2280 ... 100$
2302 ... 500$
2307 ... 50$
2310 ... 50$
2317 ... 50$
2339 ... 50$
2358 ... 50$
2375 ... 50$
2383 ... 50$
2388 ... 50$
2410 ... 50$
2417 ... 50$
2439 ... 50$
2475 ... 50$
2490 ... 50$
2510 ... 50$
2517 ... 50$
2520 ... 50$
2539 ... 50$
2556 ... 50$
2575 ... 50$
2610 ... 50$
2616 ... 50$
2617 ... 50$
2626 ... 50$
2639 ... 50$
2671 ... 50$
2675 ... 50$
2710 ... 50$
2717 ... 50$
2721 ... 50$
2739 ... 50$
2740 ... 50$
2767 ... 50$
2775 ... 50$
2799 ... 50$

2810 — 1:000$000

2810 ... 50$
2817 ... 50$
2837 ... 50$
2839 ... 50$
2857 ... 50$
2875 ... 50$
2910 ... 50$
2915 ... 50$
2917 ... 50$
2936 ... 50$
2939 ... 50$
2948 ... 500$
2975 ... 50$
2993 ... 50$

3

3010 ... 50$
3016 ... 50$
3017 ... 50$
3039 ... 50$
3048 ... 50$
3075 ... 50$
3103 ... 100$
3110 ... 50$
3117 ... 50$
3133 ... 50$
3139 ... 50$
3175 ... 50$
3175 ... 50$
3210 ... 50$
3217 ... 50$
3231 ... 50$
3239 ... 50$
3275 ... 50$
3310 ... 50$
3317 ... 50$
3339 ... 50$
3341 ... 50$
3375 ... 50$
3410 ... 50$
3413 ... 50$
3417 ... 50$
3417 ... 50$
3439 ... 50$
3451 ... 50$
3475 ... 50$
3490 ... 50$
3497 ... 50$
3510 ... 50$
3517 ... 50$
3539 ... 50$
3549 ... 100$
3561 ... 50$
3575 ... 50$
3610 ... 50$
3617 ... 50$
3639 ... 50$
3670 ... 50$
3675 ... 50$
3675 ... 50$
3701 ... 50$
3710 ... 50$
3717 ... 50$
3739 ... 50$
3740 ... 50$
3775 ... 50$
3810 ... 50$
3817 ... 50$
3820 ... 100$
3839 ... 50$
3875 ... 50$
3910 ... 50$
3912 ... 50$
3916 ... 50$
3917 ... 50$
3939 ... 50$
3975 ... 50$

4

4007 ... 50$
4010 ... 50$
4012 ... 50$
4017 ... 50$
4039 ... 50$
4065 ... 50$
4075 ... 50$
4086 ... 50$
4093 ... 50$
4105 ... 50$
4110 ... 50$
4117 ... 50$
4139 ... 50$
4163 ... 100$
4175 ... 50$
4197 ... 50$
4207 ... 100$
4210 ... 50$
4217 ... 50$
4234 ... 100$
4239 ... 50$
4275 ... 50$
4276 ... 50$
4310 ... 50$
4317 ... 50$
4322 ... 50$
4339 ... 50$
4344 ... 50$
4375 ... 50$
4410 ... 50$
4417 ... 50$
4424 ... 50$
4430 ... 50$
4435 ... 500$
4436 ... 50$
4439 ... 50$
4475 ... 50$
4495 ... 50$
4510 ... 50$
4517 ... 50$
4521 ... 50$
4539 ... 50$
4575 ... 50$
4579 ... 100$
4595 ... 50$
4610 ... 50$
4617 ... 50$
4639 ... 50$

4640 — 2:000$000

4665 ... 50$
4675 ... 50$
4692 ... 50$
4695 ... 50$
4710 ... 50$
4717 ... 50$
4739 ... 50$
4743 ... 50$
4775 ... 50$
4802 ... 50$
4810 ... 50$
4817 ... 50$
4839 ... 50$
4846 ... 50$
4875 ... 50$
4878 ... 50$
4910 ... 50$
4917 ... 50$
4920 ... 50$
4926 ... 50$
4939 ... 50$
4950 ... 50$
4968 ... 50$
4975 ... 50$
4993 ... 50$

5

5010 ... 50$
5013 ... 50$
5017 ... 50$
5039 ... 50$
5048 ... 50$
5075 ... 50$
5103 ... 50$
5106 ... 100$
5110 ... 50$
5117 ... 50$
5125 ... 50$
5128 ... 50$
5139 ... 50$
5175 ... 50$
5210 ... 50$
5217 ... 50$
5235 ... 50$
5239 ... 50$
5248 ... 50$
5275 ... 50$
5279 ... 500$
5280 ... 50$
5310 ... 50$
5317 ... 50$
5339 ... 50$
5375 ... 50$
5410 ... 50$
5417 ... 50$
5439 ... 50$
5441 ... 50$
5475 ... 50$
5510 ... 50$
5517 ... 50$
5539 ... 50$
5572 ... 50$
5575 ... 50$
5610 ... 50$
5617 ... 50$
5636 ... 50$
5639 ... 50$
5643 ... 50$
5660 ... 50$
5675 ... 50$
5704 ... 50$
5710 ... 50$
5717 ... 50$
5739 ... 50$
5775 ... 50$
5810 ... 50$
5817 ... 50$
5819 ... 50$
5839 ... 50$
5860 ... 100$
5875 ... 50$
5910 ... 50$
5914 ... 50$
5917 ... 50$
5939 ... 50$
5960 ... 100$
5975 ... 50$

6

6010 ... 50$
6017 ... 50$
6023 ... 50$
6028 ... 50$
6039 ... 50$
6075 ... 50$
6084 ... 100$
6110 ... 50$
6117 ... 50$
6139 ... 50$
6168 ... 50$
6175 ... 50$
6210 ... 50$
6217 ... 50$
6239 ... 50$
6275 ... 50$
6278 ... 50$
6310 ... 50$
6317 ... 50$
6339 ... 50$
6340 ... 50$
6375 ... 50$
6375 ... 50$
6410 ... 50$
6417 ... 50$
6439 ... 50$
6447 ... 100$
6448 ... 200$
6451 ... 50$
6453 ... 100$
6475 ... 50$
6510 ... 50$
6514 ... 100$
6517 ... 50$
6539 ... 50$
6575 ... 50$
6610 ... 50$
6617 ... 50$
6639 ... 50$
6675 ... 50$
6710 ... 50$
6717 ... 50$
6739 ... 50$
6751 ... 50$
6771 ... 100$
6773 ... 50$
6775 ... 50$
6787 ... 100$
6801 ... 50$
6810 ... 50$
6817 ... 50$
6839 ... 50$
6855 ... 50$
6868 ... 100$
6875 ... 50$
6910 ... 50$
6917 ... 50$
6931 ... 50$
6935 ... 50$
6939 ... 50$
6950 ... 50$
6975 ... 50$

7

7010 ... 50$
7017 ... 50$
7035 ... 50$
7039 ... 50$
7075 ... 50$
7087 ... 50$
7102 ... 50$
7110 ... 50$
7117 ... 50$
7139 ... 50$
7174 ... 50$
7175 ... 50$
7210 ... 50$
7217 ... 50$
7239 ... 50$
7255 ... 50$
7275 ... 50$
7293 ... 50$
7310 ... 50$
7317 ... 50$
7339 ... 50$
7345 ... 50$
7375 ... 50$
7397 ... 50$
7410 ... 50$
7417 ... 50$
7418 ... 50$
7434 ... 50$
7439 ... 50$
7475 ... 50$
7510 ... 50$
7512 ... 50$
7517 ... 50$
7523 ... 50$
7528 ... 50$
7529 ... 100$
7539 ... 50$
7557 ... 50$
7575 ... 50$
7610 ... 50$
7617 ... 50$
7624 ... 50$
7625 ... 50$
7629 ... 50$
7639 ... 50$
7675 ... 50$
7689 ... 50$
7710 ... 50$
7717 ... 50$
7739 ... 50$
7752 ... 50$
7760 ... 100$
7766 ... 50$
7770 ... 50$
7775 ... 50$
7795 ... 50$
7798 ... 50$
7806 ... 50$
7810 ... 50$
7812 ... 50$
7814 ... 50$
7817 ... 50$
7839 ... 50$
7875 ... 50$
7895 ... 100$
7909 ... 50$
7910 ... 50$
7917 ... 50$
7920 ... 50$
7939 ... 50$
7955 ... 50$
7973 ... 50$
7975 ... 50$
7991 ... 50$

8

8009 ... 50$
8010 ... 50$
8017 ... 50$
8039 ... 50$
8061 ... 50$
8075 ... 50$
8110 ... 50$
8117 ... 50$
8139 ... 50$
8141 ... 50$
8175 ... 50$
8210 ... 50$
8217 ... 50$
8218 ... 100$
8227 ... 100$
8229 ... 50$
8239 ... 50$
8244 ... 50$
8251 ... 50$
8275 ... 50$
8310 ... 50$
8317 ... 50$
8336 ... 50$
8339 ... 50$
8370 ... 50$
8375 ... 50$
8375 ... 50$
8379 ... 50$
8410 ... 50$
8417 ... 50$
8439 ... 50$
8475 ... 50$
8477 ... 50$
8493 ... 50$
8496 ... 200$
8499 ... 50$
8510 ... 50$
8517 ... 50$
8525 ... 50$
8539 ... 50$
8540 ... 50$
8559 ... 50$
8575 ... 50$
8581 ... 50$
8595 ... 50$
8610 ... 50$
8614 ... 50$
8617 ... 50$
8618 ... 50$
8619 ... 50$
8620 ... 50$
8630 ... 500$
8639 ... 50$
8642 ... 50$
8675 ... 50$
8710 ... 50$
8717 ... 50$
8739 ... 50$
8771 ... 50$
8775 ... 50$
8809 ... 50$
8810 ... 50$
8817 ... 50$
8839 ... 50$
8861 ... 50$
8869 ... 50$
8873 ... 100$
8874 ... 50$
8875 ... 50$
8875 ... 50$
8910 ... 50$
8917 ... 50$
8931 ... 50$
8939 ... 50$
8951 ... 50$
8975 ... 50$

9

9010 ... 50$
9017 ... 50$
9039 ... 50$
9075 ... 50$
9077 ... 100$
9110 ... 50$
9117 ... 50$
9139 ... 50$
9162 ... 50$
9175 ... 50$
9210 ... 50$
9217 ... 50$
9234 ... 100$
9239 ... 50$
9275 ... 50$
9276 ... 50$
9280 ... 50$
9290 ... 50$
9310 ... 50$
9317 ... 50$
9339 ... 50$
9375 ... 50$
9408 ... 100$
9410 ... 50$
9417 ... 50$
9439 ... 50$
9475 ... 50$
9510 ... 50$
9513 ... 50$
9517 ... 50$
9539 ... 50$
9555 ... 50$
9575 ... 50$
9600 ... 50$
9610 ... 50$
9617 ... 50$
9639 ... 50$
9649 ... 50$
9667 ... 100$
9675 ... 50$
9710 ... 50$
9717 ... 50$
9739 ... 50$
9775 ... 50$
9810 ... 50$
9817 ... 50$
9839 ... 50$
9875 ... 50$
9884 ... 50$
9901 ... 50$
9905 ... 50$
9909 ... 50$
9910 ... 50$
9917 ... 50$
9939 ... 50$
9975 ... 50$
9983 ... 50$
9998 ... 50$

10

10000 — 1:000$000

10010 ... 50$
10017 ... 50$
10034 ... 50$
10038 ... 200$
10039 ... 50$
10073 ... 50$
10075 ... 50$
10084 ... 50$
10104 ... 50$
10110 ... 50$
10114 ... 50$
10117 ... 50$
10120 ... 50$
10139 ... 50$
10175 ... 50$
10194 ... 50$
10210 ... 50$
10217 ... 50$
10222 ... 50$
10237 ... 100$
10239 ... 50$
10275 ... 50$
10310 ... 50$
10312 ... 50$
10317 ... 50$
10327 ... 50$
10339 ... 50$
10360 ... 100$
10375 ... 50$
10410 ... 50$
10417 ... 50$
10439 ... 50$
10475 ... 50$
10510 ... 50$
10517 ... 50$
10520 ... 50$
10539 ... 50$
10574 ... 100$
10575 ... 50$
10600 ... 50$
10610 ... 50$
10613 ... 50$
10617 ... 50$
10623 ... 50$
10639 ... 50$
10675 ... 50$
10710 ... 50$
10717 ... 50$
10739 ... 50$
10775 ... 50$
10778 ... 50$
10781 ... 50$
10797 ... 200$
10810 ... 50$
10816 ... 50$
10817 ... 50$
10839 ... 50$
10875 ... 50$
10899 ... 100$
10910 ... 50$
10917 ... 50$
10939 ... 50$
10954 ... 50$
10961 ... 50$
10975 ... 50$

11

11010 ... 50$
11017 ... 100$
11017 ... 50$
11021 ... 100$
11035 ... 50$
11039 ... 50$
11058 ... 100$
11062 ... 50$
11075 ... 50$
11104 ... 50$
11106 ... 200$
11110 ... 50$
11117 ... 50$
11121 ... 50$
11139 ... 50$
11175 ... 50$
11210 ... 50$
11217 ... 50$
11226 ... 100$
11239 ... 50$
11240 ... 50$
11275 ... 50$
11296 ... 50$

11299 — 2:000$000

11310 ... 50$
11315 ... 100$
11317 ... 50$
11332 ... 50$
11339 ... 50$
11349 ... 50$
11375 ... 50$
11410 ... 50$
11410 ... 50$
11417 ... 50$
11425 ... 50$
11436 ... 50$
11439 ... 50$
11475 ... 50$
11482 ... 50$
11510 ... 50$
11517 ... 50$
11526 ... 50$
11533 ... 50$
11539 ... 50$
11575 ... 50$
11605 ... 200$
11610 ... 50$
11617 ... 50$
11639 ... 50$
11675 ... 50$
11689 ... 50$
11710 ... 50$
11717 ... 50$
11739 ... 50$
11741 ... 50$
11752 ... 50$
11775 ... 50$
11783 ... 50$
11810 ... 50$
11817 ... 50$
11839 ... 50$
11852 ... 50$
11875 ... 50$
11910 ... 50$
11910 ... 50$
11917 ... 50$
11927 ... 50$
11939 ... 50$
11973 ... 50$
11975 ... 50$

12

12010 ... 50$
12017 ... 50$
12031 ... 100$
12039 ... 50$
12057 ... 100$
12066 ... 50$
12075 ... 50$
12079 ... 500$
12110 ... 50$
12117 ... 50$
12126 ... 50$
12139 ... 50$
12175 ... 50$

12206 — 2:000$000

12210 ... 50$
12217 ... 50$
12239 ... 50$
12275 ... 50$
12297 ... 50$
12298 ... 50$
12310 ... 50$
12317 ... 50$
12339 ... 50$
12344 ... 50$
12358 ... 100$
12359 ... 50$
12375 ... 50$
12378 ... 50$
12410 ... 50$
12417 ... 50$
12439 ... 50$
12448 ... 50$
12475 ... 50$
12490 ... 50$

12508 — 2:000$000

12510 ... 50$
12517 ... 50$
12537 ... 100$
12539 ... 50$
12570 ... 50$
12575 ... 50$
12610 ... 50$
12617 ... 50$
12639 ... 50$
12648 ... 50$
12675 ... 50$
12710 ... 50$
12716 ... 50$
12717 ... 50$
12739 ... 50$
12775 ... 50$
12810 ... 50$
12817 ... 50$
12839 ... 50$
12875 ... 50$
12910 ... 50$
12917 ... 50$
12939 ... 50$
12960 ... 100$
12975 ... 50$

13

13010 ... 50$
13017 ... 50$
13024 ... 50$
13039 ... 50$
13075 ... 50$
13102 ... 50$
13110 ... 50$
13117 ... 50$
13139 ... 50$
13142 ... 50$
13175 ... 50$
13193 ... 50$
13210 ... 50$
13217 ... 50$
13239 ... 50$
13275 ... 50$
13310 ... 50$
13317 ... 50$
13322 ... 50$
13339 ... 50$
13348 ... 50$
13375 ... 50$
13397 ... 50$
13410 ... 50$
13413 ... 50$
13417 ... 50$
13439 ... 50$
13441 ... 50$
13467 ... 100$
13475 ... 50$
13479 ... 50$
13490 ... 50$
13510 ... 50$
13517 ... 50$
13538 ... 50$
13539 ... 50$
13542 ... 50$
13547 ... 50$
13575 ... 50$
13610 ... 50$
13617 ... 50$
13639 ... 50$
13673 ... 100$
13675 ... 50$
13710 ... 50$
13717 ... 50$
13721 ... 50$
13739 ... 50$
13768 ... 50$
13775 ... 50$
13810 ... 50$
13817 ... 50$
13839 ... 50$
13848 ... 50$
13875 ... 50$
13910 ... 50$
13917 ... 50$
13920 ... 50$
13939 ... 50$
13975 ... 50$
13993 ... 50$

14

14010 ... 50$
14017 ... 50$

14039 — 10:000$000

14039 ... 50$
14070 ... 50$
14075 ... 50$
14082 ... 50$
14110 ... 50$
14117 ... 50$
14139 ... 50$
14175 ... 50$
14199 ... 50$
14210 ... 50$
14217 ... 50$
14239 ... 50$
14251 ... 50$
14271 ... 100$
14275 ... 50$
14310 ... 50$
14317 ... 50$
14339 ... 50$
14375 ... 50$
14378 ... 50$
14385 ... 50$
14388 ... 200$
14410 ... 50$
14417 ... 50$
14430 ... 500$
14439 ... 50$
14454 ... 50$
14475 ... 50$
14500 ... 50$
14510 ... 50$
14517 ... 50$
14518 ... 50$
14539 ... 50$
14546 ... 50$
14575 ... 50$
14582 ... 50$
14610 ... 50$
14617 ... 50$
14639 ... 50$

14675 — 1:060$000

14675 ... 50$
14710 ... 50$
14717 ... 50$
14739 ... 50$
14775 ... 50$
14802 ... 50$
14810 ... 50$
14817 ... 50$
14830 ... 50$
14839 ... 50$
14846 ... 100$
14851 ... 50$
14875 ... 50$
14910 ... 50$
14917 ... 50$
14939 ... 50$
14975 ... 50$

15

15010 ... 50$
15011 ... 50$
15014 ... 50$
15017 ... 50$
15027 ... 50$
15039 ... 50$
15075 ... 50$
15108 ... 50$
15110 ... 50$
15117 ... 50$
15137 ... 50$
15139 ... 50$
15175 ... 50$
15183 ... 50$
15210 ... 50$
15217 ... 50$
15239 ... 50$
15257 ... 50$
15275 ... 50$
15310 ... 50$
15317 ... 50$
15330 ... 50$
15339 ... 50$
15344 ... 50$
15375 ... 50$
15399 ... 500$
15410 ... 50$
15417 ... 50$
15439 ... 50$
15467 ... 100$
15475 ... 50$
15478 ... 50$
15483 ... 50$
15510 ... 50$
15517 ... 50$
15521 ... 50$
15539 ... 50$
15575 ... 50$
15610 ... 50$
15617 ... 50$

15629 — 1:000$000

15639 ... 50$
15648 ... 100$
15662 ... 50$
15675 ... 50$
15684 ... 200$
15691 ... 50$
15710 ... 50$
15717 ... 50$
15737 ... 200$
15739 ... 50$
15745 ... 50$
15750 ... 50$
15775 ... 50$
15779 ... 50$
15781 ... 100$
15809 ... 50$
15810 ... 50$
15817 ... 50$
15839 ... 50$
15863 ... 50$
15865 ... 50$

15866 — 1:000$000

15869 ... 100$
15875 ... 50$
15899 ... 100$
15903 ... 50$
15910 ... 50$
15917 ... 50$
15920 ... 100$
15934 ... 100$
15939 ... 50$
15945 ... 100$

15975 — 3:000$000

15975 ... 50$
15999 ... 50$

16

16010 ... 50$
16017 ... 50$
16039 ... 50$
16050 ... 100$
16051 ... 500$
16066 ... 50$
16068 ... 50$
16075 ... 50$
16099 ... 50$
16110 ... 50$

16117 — 30:000$000

16117 ... 50$
16139 ... 50$
16175 ... 50$
16201 ... 50$
16210 ... 50$
16211 ... 100$
16217 ... 50$
16227 ... 50$
16228 ... 50$
16239 ... 50$
16275 ... 50$
16310 ... 50$
16317 ... 50$
16339 ... 50$
16355 ... 100$
16362 ... 50$
16375 ... 50$
16393 ... 100$
16410 ... 50$
16417 ... 50$
16439 ... 50$
16446 ... 100$
16466 ... 50$
16475 ... 50$
16508 ... 50$
16510 ... 50$
16517 ... 50$
16539 ... 50$
16549 ... 50$
16575 ... 50$
16594 ... 50$
16610 ... 50$
16617 ... 50$
16621 ... 100$
16624 ... 50$
16629 ... 50$
16637 ... 200$
16639 ... 50$
16666 ... 50$
16675 ... 50$
16701 ... 50$
16710 ... 50$
16713 ... 50$
16717 ... 50$
16733 ... 50$
16739 ... 50$
16775 ... 50$
16810 ... 50$
16817 ... 50$
16820 ... 50$
16839 ... 50$
16841 ... 50$
16875 ... 50$
16910 ... 50$
16917 ... 50$
16937 ... 50$
16939 ... 50$
16967 ... 50$
16975 ... 50$

17

17010 ... 50$
17017 ... 50$
17039 ... 50$
17075 ... 50$
17095 ... 50$
17110 ... 50$
17117 ... 50$
17139 ... 50$
17175 ... 50$
17203 ... 100$
17210 ... 50$
17217 ... 50$
17239 ... 50$
17242 ... 50$
17275 ... 50$
17310 ... 50$
17316 ... 50$
17317 ... 50$
17320 ... 50$
17339 ... 50$
17375 ... 50$
17393 ... 50$
17410 ... 50$
17417 ... 50$
17439 ... 50$
17462 ... 50$
17475 ... 50$
17501 ... 50$
17510 ... 50$
17517 ... 50$
17539 ... 50$
17556 ... 200$
17561 ... 100$
17573 ... 100$
17575 ... 50$
17610 ... 50$
17613 ... 100$
17617 ... 50$
17623 ... 100$
17636 ... 100$
17639 ... 50$
17655 ... 100$
17675 ... 50$
17708 ... 100$
17710 ... 50$
17717 ... 50$
17717 ... 50$
17719 ... 100$
17721 ... 50$
17739 ... 50$
17775 ... 50$
17810 ... 50$
17817 ... 50$
17839 ... 50$
17875 ... 50$
17884 ... 50$
17910 ... 50$
17917 ... 50$
17922 ... 50$
17939 ... 50$
17974 ... 50$
17975 ... 50$
17993 ... 50$

18

18010 ... 50$
18017 ... 50$
18018 ... 50$
18025 ... 50$
18039 ... 50$
18047 ... 50$
18075 ... 50$
18075 ... 50$
18079 ... 50$
18101 ... 50$
18109 ... 50$
18110 ... 50$
18117 ... 50$
18139 ... 50$
18168 ... 50$
18175 ... 50$
18182 ... 50$
18210 ... 50$
18217 ... 50$
18239 ... 50$
18251 ... 50$
18263 ... 50$
18275 ... 50$
18302 ... 50$
18310 ... 50$
18317 ... 50$
18339 ... 50$
18375 ... 50$
18410 ... 50$
18415 ... 50$
18417 ... 50$
18439 ... 50$
18457 ... 50$
18475 ... 50$
18479 ... 50$
18510 ... 50$
18517 ... 50$
18532 ... 50$
18539 ... 50$
18543 ... 50$
18553 ... 50$
18575 ... 50$
18592 ... 50$
18610 ... 50$
18617 ... 50$
18636 ... 50$
18639 ... 50$
18644 ... 100$
18675 ... 50$
18679 ... 200$
18710 ... 50$
18716 ... 50$
18717 ... 50$
18739 ... 50$
18748 ... 100$
18775 ... 50$
18781 ... 50$
18810 ... 50$
18817 ... 50$
18829 ... 50$
18839 ... 50$
18860 ... 50$
18875 ... 50$
18904 ... 50$
18910 ... 50$
18917 ... 50$
18939 ... 50$
18960 ... 50$
18975 ... 50$

19

19010 ... 50$
19010 ... 50$
19017 ... 50$
19024 ... 100$
19039 ... 50$
19075 ... 50$
19110 ... 50$
19117 ... 50$
19119 ... 50$
19139 ... 50$
19139 ... 50$
19155 ... 50$
19169 ... 50$
19175 ... 50$
19208 ... 50$
19210 ... 50$
19217 ... 50$
19229 ... 50$
19239 ... 50$
19260 ... 50$
19275 ... 50$
19277 ... 200$
19310 ... 50$
19317 ... 50$
19339 ... 50$
19375 ... 50$
19410 ... 50$
19417 ... 50$
19423 ... 50$
19439 ... 50$
19455 ... 50$
19475 ... 50$
19500 ... 200$
19510 ... 50$
19514 ... 50$
19517 ... 50$
19539 ... 50$
19575 ... 50$
19610 ... 50$
19617 ... 50$
19619 ... 50$
19639 ... 50$
19675 ... 50$
19710 ... 50$
19717 ... 50$
19735 ... 50$
19739 ... 50$
19775 ... 50$
19794 ... 50$
19810 ... 50$
19817 ... 50$
19829 ... 50$
19839 ... 50$
19875 ... 50$
19909 ... 50$
19910 ... 50$
19917 ... 50$
19929 ... 100$
19939 ... 50$
19956 ... 50$
19957 ... 50$
19975 ... 50$
19993 ... 50$

20

20010 ... 50$
20017 ... 50$
20033 ... 50$
20039 ... 50$
20075 ... 50$
20089 ... 50$
20110 ... 50$
20117 ... 50$
20139 ... 50$
20145 ... 100$
20175 ... 50$
20192 ... 50$
20210 ... 50$
20217 ... 50$
20218 ... 50$
20239 ... 50$
20275 ... 50$
20278 ... 50$

20292 Ap7:500$

20293 — 300:000$ — RIO

20294 Ap7:500$

20310 ... 50$
20317 ... 50$
20339 ... 50$

20364 — 1:000$000

20365 ... 50$
20372 ... 50$
20375 ... 50$
20397 ... 50$
20410 ... 50$
20417 ... 50$
20439 ... 50$
20475 ... 50$
20488 ... 50$
20490 ... 50$
20510 ... 50$
20517 ... 50$
20528 ... 50$
20539 ... 50$
20575 ... 50$
20610 ... 50$
20617 ... 50$
20632 ... 50$
20639 ... 50$
20675 ... 50$
20710 ... 50$
20717 ... 50$
20739 ... 50$
20775 ... 50$
20778 ... 50$
20809 ... 50$
20810 ... 50$
20817 ... 50$
20818 ... 50$
20827 ... 500$
20839 ... 50$
20840 ... 50$
20875 ... 50$
20881 ... 50$
20910 ... 50$
20917 ... 50$
20930 ... 50$
20939 ... 50$
20975 ... 50$
20980 ... 50$

21

21010 ... 50$
21016 ... 100$
21017 ... 50$
21024 ... 50$
21036 ... 50$
21039 ... 50$
21040 ... 100$
21075 ... 50$
21076 ... 50$
21110 ... 50$
21117 ... 50$
21139 ... 50$
21175 ... 50$
21210 ... 50$
21217 ... 50$
21239 ... 50$
21251 ... 50$
21261 ... 50$
21275 ... 50$
21310 ... 50$
21317 ... 50$
21326 ... 100$
21339 ... 50$
21360 ... 50$
21374 ... 100$
21375 ... 50$
21410 ... 50$
21417 ... 50$
21439 ... 50$
21444 ... 50$
21475 ... 50$
21476 ... 50$
21510 ... 50$
21517 ... 50$
21539 ... 50$
21575 ... 50$
21587 ... 50$
21610 ... 50$
21617 ... 50$
21628 ... 50$
21639 ... 50$
21646 ... 50$
21659 ... 200$
21673 ... 100$
21675 ... 50$
21710 ... 50$
21717 ... 50$
21719 ... 100$
21735 ... 50$
21739 ... 50$
21744 ... 50$
21767 ... 50$
21775 ... 50$
21810 ... 50$
21817 ... 50$
21839 ... 50$
21846 ... 50$
21875 ... 50$
21885 ... 50$
21910 ... 50$
21917 ... 50$
21929 ... 50$
21939 ... 50$
21953 ... 200$
21956 ... 50$
21975 ... 50$

22

22010 ... 50$
22017 ... 50$
22039 ... 50$
22069 ... 50$
22075 ... 50$
22108 ... 50$
22110 ... 50$
22117 ... 50$
22149 ... 200$
22139 ... 50$
22175 ... 50$
22196 ... 100$
22210 ... 50$
22217 ... 50$
22233 ... 50$
22239 ... 50$
22275 ... 50$
22303 ... 50$
22310 ... 50$
22317 ... 50$
22339 ... 50$
22357 ... 100$
22375 ... 50$
22410 ... 50$
22417 ... 50$
22430 ... 50$
22439 ... 50$
22475 ... 50$
22498 ... 50$
22510 ... 50$
22517 ... 50$
22533 ... 50$
22539 ... 50$
22570 ... 50$
22572 ... 100$
22575 ... 50$
22610 ... 50$
22616 ... 50$
22617 ... 50$
22620 ... 50$
22636 ... 100$
22639 ... 50$
22675 ... 50$
22694 ... 50$

22710 — 5:000$000

22710 ... 50$
22717 ... 50$
22739 ... 50$
22753 ... 50$
22775 ... 50$
22810 ... 50$
22814 ... 100$
22817 ... 50$
22838 ... 100$
22839 ... 50$
22875 ... 50$
22887 ... 100$
22910 ... 50$
22917 ... 50$
22920 ... 50$
22939 ... 50$
22975 ... 50$

23

23000 ... 50$
23010 ... 50$
23017 ... 50$
23039 ... 50$
23054 ... 50$
23075 ... 50$
23083 ... 50$
23110 ... 50$
23117 ... 50$
23118 ... 50$
23128 ... 50$
23139 ... 50$
23173 ... 100$
23175 ... 50$
23197 ... 50$
23210 ... 50$
23217 ... 50$
23230 ... 50$
23275 ... 50$
23300 ... 50$
23304 ... 50$
23310 ... 50$
23317 ... 50$
23339 ... 50$
23375 ... 50$
23410 ... 50$
23417 ... 50$
23421 ... 50$
23439 ... 50$
23444 ... 50$
23475 ... 50$
23483 ... 200$
23486 ... 100$
23505 ... 50$
23510 ... 50$
23517 ... 50$
23539 ... 50$
23546 ... 50$
23563 ... 50$
23575 ... 50$
23610 ... 50$
23617 ... 50$
23639 ... 50$
23663 ... 50$
23675 ... 50$
23676 ... 50$
23680 ... 50$
23710 ... 50$
23717 ... 50$
23739 ... 50$
23775 ... 50$
23805 ... 100$
23810 ... 50$
23817 ... 50$
23839 ... 50$
23846 ... 100$
23870 ... 50$
23874 ... 50$
23875 ... 50$
23910 ... 50$
23915 ... 50$
23917 ... 50$
23923 ... 50$
23927 ... 200$
23939 ... 50$
23975 ... 50$

24

24010 ... 50$
24016 ... 50$
24017 ... 50$
24038 ... 200$
24039 ... 50$
24053 ... 100$
24075 ... 50$
24081 ... 50$
24110 ... 50$
24117 ... 50$
24139 ... 50$
24175 ... 50$
24182 ... 50$
24203 ... 100$
24210 ... 50$
24217 ... 50$
24239 ... 50$
24251 ... 50$
24275 ... 50$
24310 ... 50$
24317 ... 50$
24323 ... 50$
24339 ... 50$
24349 ... 50$
24375 ... 50$
24383 ... 50$
24385 ... 50$
24410 ... 50$
24417 ... 50$
24439 ... 50$
24472 ... 100$
24475 ... 50$
24478 ... 50$
24510 ... 50$
24517 ... 50$
24539 ... 50$
24575 ... 50$
24577 ... 50$
24610 ... 50$
24617 ... 50$
24623 ... 50$
24625 ... 50$
24626 ... 100$
24639 ... 50$
24675 ... 50$
24690 ... 50$
24710 ... 50$
24717 ... 50$
24739 ... 50$
24775 ... 50$
24810 ... 50$
24812 ... 50$
24813 ... 50$
24817 ... 50$
24827 ... 100$
24839 ... 50$
24868 ... 50$
24875 ... 50$
24907 ... 50$
24910 ... 50$
24917 ... 50$
24939 ... 50$
24975 ... 50$
24988 ... 50$

25

25010 ... 50$
25017 ... 50$
25039 ... 50$
25075 ... 50$
25110 ... 50$
25117 ... 50$
25139 ... 50$
25175 ... 50$
25198 ... 100$
25210 ... 50$
25217 ... 50$
25239 ... 50$
25242 ... 50$
25275 ... 50$
25289 ... 100$
25310 ... 50$
25317 ... 50$
25330 ... 50$
25339 ... 50$
25344 ... 100$
25357 ... 50$
25375 ... 50$
25410 ... 50$
25417 ... 50$
25439 ... 50$
25475 ... 50$
25475 ... 50$
25478 ... 50$
25489 ... 50$
25510 ... 50$
25516 ... 50$
25517 ... 50$
25539 ... 50$
25544 ... 500$
25559 ... 50$
25567 ... 200$
25575 ... 50$
25610 ... 50$
25617 ... 50$
25620 ... 50$
25639 ... 50$
25675 ... 50$
25706 ... 100$
25710 ... 50$
25716 ... 50$
25717 ... 50$
25737 ... 50$
25739 ... 50$
25771 ... 50$
25775 ... 50$
25810 ... 50$
25812 ... 100$
25817 ... 50$
25839 ... 50$
25875 ... 50$
25906 ... 100$
25910 ... 50$
25917 ... 50$
25939 ... 50$
25975 ... 50$
25991 ... 50$

26

26010 ... 50$
26017 ... 50$
26039 ... 50$
26040 ... 200$
26075 ... 50$
26095 ... 100$
26110 ... 50$
26117 ... 50$
26139 ... 50$
26161 ... 100$
26167 ... 100$
26175 ... 50$
26195 ... 100$
26205 ... 100$
26210 ... 50$
26217 ... 50$
26239 ... 50$
26275 ... 50$
26310 ... 50$
26314 ... 50$
26317 ... 50$
26320 ... 50$
26339 ... 50$
26375 ... 50$
26387 ... 50$
26410 ... 50$
26417 ... 50$
26439 ... 50$
26453 ... 50$
26475 ... 50$
26475 ... 50$
26481 ... 50$
26502 ... 50$
26510 ... 50$
26517 ... 50$
26527 ... 50$
26539 ... 50$
26550 ... 50$
26575 ... 50$
26584 ... 50$
26610 ... 50$
26617 ... 50$
26639 ... 50$
26644 ... 50$
26653 ... 100$
26675 ... 50$
26697 ... 50$
26710 ... 50$
26712 ... 50$
26717 ... 50$
26739 ... 50$
26775 ... 50$
26784 ... 100$
26798 ... 50$
26810 ... 50$
26815 ... 50$
26817 ... 50$
26820 ... 50$
26839 ... 50$
26870 ... 50$
26875 ... 50$
26910 ... 50$
26917 ... 50$
26928 ... 50$
26939 ... 50$
26944 ... 50$
26975 ... 50$
26987 ... 100$
26996 ... 100$

27

27010 ... 50$
27017 ... 50$
27028 ... 100$
27039 ... 50$
27075 ... 50$
27110 ... 50$
27117 ... 50$
27139 ... 50$
27175 ... 50$
27210 ... 50$
27217 ... 50$
27219 ... 50$
27239 ... 50$
27261 ... 50$
27264 ... 50$
27275 ... 50$
27289 ... 50$

27291 — 2:000$000

27293 ... 50$
27302 ... 50$
27310 ... 50$
27317 ... 50$
27325 ... 100$
27330 ... 50$
27339 ... 50$
27375 ... 50$
27386 ... 50$
27410 ... 50$
27417 ... 50$
27439 ... 50$
27458 ... 500$
27475 ... 50$
27510 ... 50$
27517 ... 50$
27539 ... 50$
27551 ... 50$
27575 ... 50$
27592 ... 50$
27610 ... 50$
27617 ... 50$
27639 ... 50$
27659 ... 100$
27672 ... 50$
27675 ... 50$
27710 ... 50$
27717 ... 50$
27739 ... 50$
27775 ... 50$
27810 ... 50$
27817 ... 50$
27836 ... 50$
27839 ... 50$
27875 ... 50$
27910 ... 50$
27917 ... 50$
27939 ... 50$
27975 ... 50$

28

28001 ... 50$
28004 ... 200$
28010 ... 50$
28017 ... 50$
28033 ... 50$
28039 ... 50$
28047 ... 100$
28075 ... 50$
28082 ... 100$
28110 ... 50$
28117 ... 50$
28139 ... 50$
28175 ... 50$
28194 ... 50$
28210 ... 50$
28217 ... 50$
28223 ... 50$
28239 ... 50$
28275 ... 50$
28287 ... 50$
28305 ... 50$
28310 ... 50$
28317 ... 50$
28339 ... 50$
28375 ... 50$
28380 ... 50$
28410 ... 50$
28417 ... 50$
28439 ... 50$
28475 ... 50$

28487 — 1:000$000

28510 ... 50$
28516 ... 100$
28517 ... 50$
28521 ... 50$
28532 ... 100$
28539 ... 50$
28554 ... 100$
28562 ... 50$
28575 ... 50$
28604 ... 50$
28609 ... 50$
28610 ... 50$
28617 ... 50$
28631 ... 50$
28634 ... 100$
28639 ... 50$
28654 ... 50$
28675 ... 50$
28710 ... 50$
28717 ... 50$
28739 ... 50$
28744 ... 200$
28755 ... 50$
28759 ... 50$
28775 ... 50$
28776 ... 100$
28793 ... 50$
28810 ... 50$
28817 ... 50$
28839 ... 50$
28875 ... 50$
28902 ... 100$
28910 ... 50$
28917 ... 50$
28939 ... 50$
28970 ... 100$
28975 ... 50$
28976 ... 50$
28984 ... 500$

29

29010 ... 50$
29017 ... 50$
29039 ... 50$
29039 ... 50$
29051 ... 50$
29060 ... 100$
29075 ... 50$
29083 ... 50$
29092 ... 500$
29104 ... 50$
29110 ... 50$
29117 ... 50$
29139 ... 50$
29175 ... 50$
29195 ... 50$
29210 ... 50$
29217 ... 50$
29238 ... 50$
29239 ... 50$
29255 ... 50$
29269 ... 50$
29272 ... 500$
29275 ... 50$
29310 ... 50$
29312 ... 50$
29317 ... 50$
29327 ... 50$
29329 ... 50$
29332 ... 50$
29339 ... 50$
29375 ... 50$
29410 ... 50$
29417 ... 50$
29430 ... 50$
29433 ... 50$
29439 ... 50$
29475 ... 50$
29510 ... 50$
29514 ... 100$
29517 ... 50$
29539 ... 50$
29568 ... 50$
29575 ... 50$
29610 ... 50$
29617 ... 50$
29639 ... 50$
29675 ... 50$
29679 ... 200$
29710 ... 50$
29717 ... 50$
29733 ... 50$
29735 ... 50$
29739 ... 50$
29775 ... 50$
29810 ... 50$
29811 ... 200$
29817 ... 50$
29839 ... 50$
29840 ... 50$
29875 ... 50$
29875 ... 50$
29910 ... 50$
29917 ... 50$
29938 ... 50$
29939 ... 50$
29975 ... 50$

30

30010 ... 50$
30006 ... 100$
30017 ... 50$
30039 ... 50$
30065 ... 100$
30075 ... 50$
30110 ... 50$
30117 ... 50$
30130 ... 50$
30139 ... 50$
30146 ... 100$
30159 ... 50$
30175 ... 50$
30183 ... 50$
30202 ... 200$
30210 ... 50$
30217 ... 50$
30236 ... 50$
30239 ... 50$
30244 ... 50$
30250 ... 50$
30259 ... 100$
30275 ... 50$
30310 ... 50$
30317 ... 50$
30339 ... 50$
30375 ... 50$
30410 ... 50$
30417 ... 50$
30439 ... 50$
30448 ... 50$
30475 ... 50$
30487 ... 50$
30495 ... 50$
30510 ... 50$
30517 ... 50$
30539 ... 50$
30547 ... 100$
30574 ... 100$
30575 ... 50$
30602 ... 50$
30610 ... 50$
30617 ... 50$
30639 ... 50$
30649 ... 50$
30671 ... 50$
30675 ... 50$
30684 ... 100$
30710 ... 50$
30716 ... 50$
30717 ... 50$
30732 ... 100$
30739 ... 50$
30775 ... 50$
30810 ... 50$
30817 ... 50$
30839 ... 50$

30845 — 2:000$000

30875 ... 50$
30910 ... 50$
30917 ... 50$
30939 ... 50$
30954 ... 50$
30975 ... 50$
30986 ... 100$

31

31010 ... 50$
31017 ... 50$
31039 ... 50$
31054 ... 100$
31075 ... 50$
31104 ... 50$
31110 ... 50$
31117 ... 50$
31120 ... 50$
31130 ... 50$
31139 ... 50$
31141 ... 50$
31174 ... 100$
31175 ... 50$
31181 ... 50$
31193 ... 50$
31210 ... 50$
31217 ... 50$
31239 ... 50$
31275 ... 50$
31310 ... 50$
31317 ... 50$
31325 ... 200$
31327 ... 100$
31339 ... 50$
31353 ... 50$
31362 ... 50$
31375 ... 50$
31410 ... 50$
31417 ... 50$

31423 — 2:000$000

31439 — 2:000$000

31439 ... 50$
31475 ... 50$
31493 ... 50$
31510 ... 50$
31510 ... 50$
31517 ... 50$
31522 ... 500$
31539 ... 50$
31543 ... 50$
31575 ... 50$
31585 ... 100$
31588 ... 50$
31610 ... 50$
31610 ... 50$
31617 ... 50$
31630 ... 50$
31639 ... 50$
31649 ... 50$
31670 ... 50$
31675 ... 50$
31710 ... 50$
31717 ... 50$
31739 ... 50$
31775 ... 50$
31810 ... 50$
31817 ... 50$
31830 ... 50$
31839 ... 50$
31865 ... 50$
31875 ... 50$
31910 ... 50$
31917 ... 50$
31939 ... 50$
31947 ... 50$
31956 ... 50$
31975 ... 50$

Premios Maiores

20293 — 300:000$ — RIO

16117 — 30:000$000 — RIO

14039 — 10:000$000 — RIO

22710 — 5:000$000 — Uberlândia

15975 — 3:000$000 — S. PAULO

Todos os numeros terminados em 3 têm 50$000

O ESCRITORIO Á RUA DA ALFANDEGA N. 28 ESTARÁ ABERTO PARA PAGAMENTOS TODOS OS DIAS UTEIS, DAS 9 ÁS 11 ½ E DAS 13 ½ ÁS 16 HORAS, EXCETO NOS DIAS FERIADOS. A ADMINISTRAÇÃO PAGARÁ O VALOR QUE REPRESENTEM OS BILHETES PREMIADOS, DURANTE OS PRIMEIROS 6 MEZES DA RESPECTIVA EXTRAÇÃO, AO SEU PORTADOR, E NÃO ATENDERÁ RECLAMAÇÃO ALGUMA POR PERDA OU SUBTRAÇÃO DE BILHETES. NO CASO DO PREMIO MAIOR CABER AO NUMERO 1, SERÃO CONSIDERADOS APROXIMAÇÕES O IMEDIATAMENTE SUPERIOR E O ULTIMO DOS MILHARES QUE JOGAREM; SENDO SORTEADO O ULTIMO, SERÃO APROXIMAÇÕES O IMEDIATAMENTE INFERIOR E O PRIMEIRO, ISTO É, O NUMERO 1.

AS EXTRAÇÕES PRINCIPIAM ÁS 14 HORAS

253ª Extração — CONCESSIONARIO: DOMINGOS DEMARCHI — O FISCAL DO GOVERNO: RENÊ MOSTARDEIRO; O AJUDANTE DO FISCAL DO GOVERNO: NEY DA COSTA PALMEIRA; O ESCRIVÃO: CARLOS PEREIRA — **253ª Extração**

SUPLEMENTO JUVENIL NO Diario Carioca DOMINICAL

EFEMERIDES DO BRASIL

16 DE JUNHO

Em 1630 — Luiz Barbalho, um dos melhores caudilhos pernambucanos da época, ataca, por ordem do general Matias de Albuquerque, as obras do forte que os holandeses começavam a construir, e ao qual deram o nome de Bruyn. Entre os nossos ficou conhecido como Forte do Brum.

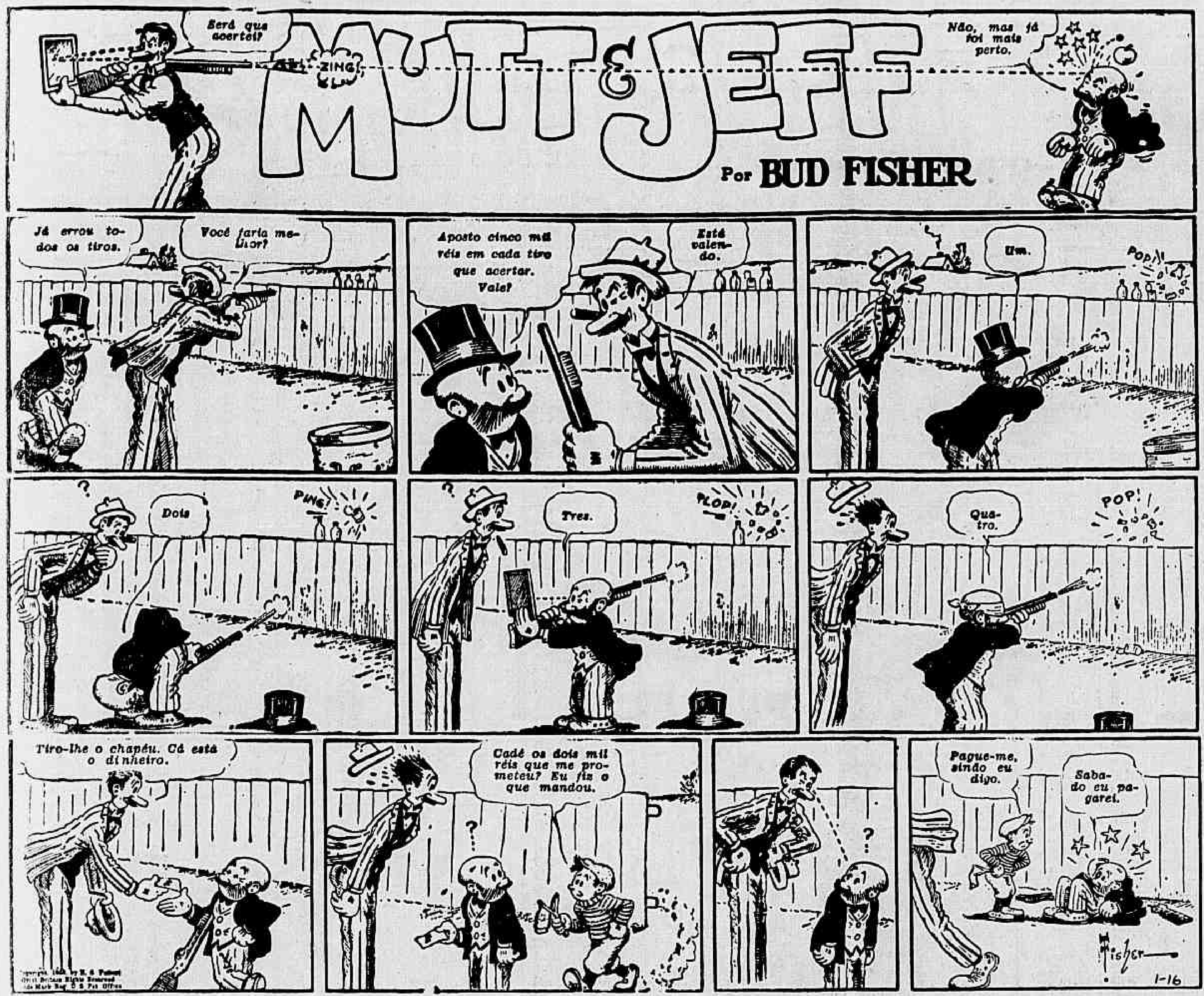

Coisas Do Cazuzinha...

FATOS DE HISTORIA

Por J. CARROLL MANSFIELD

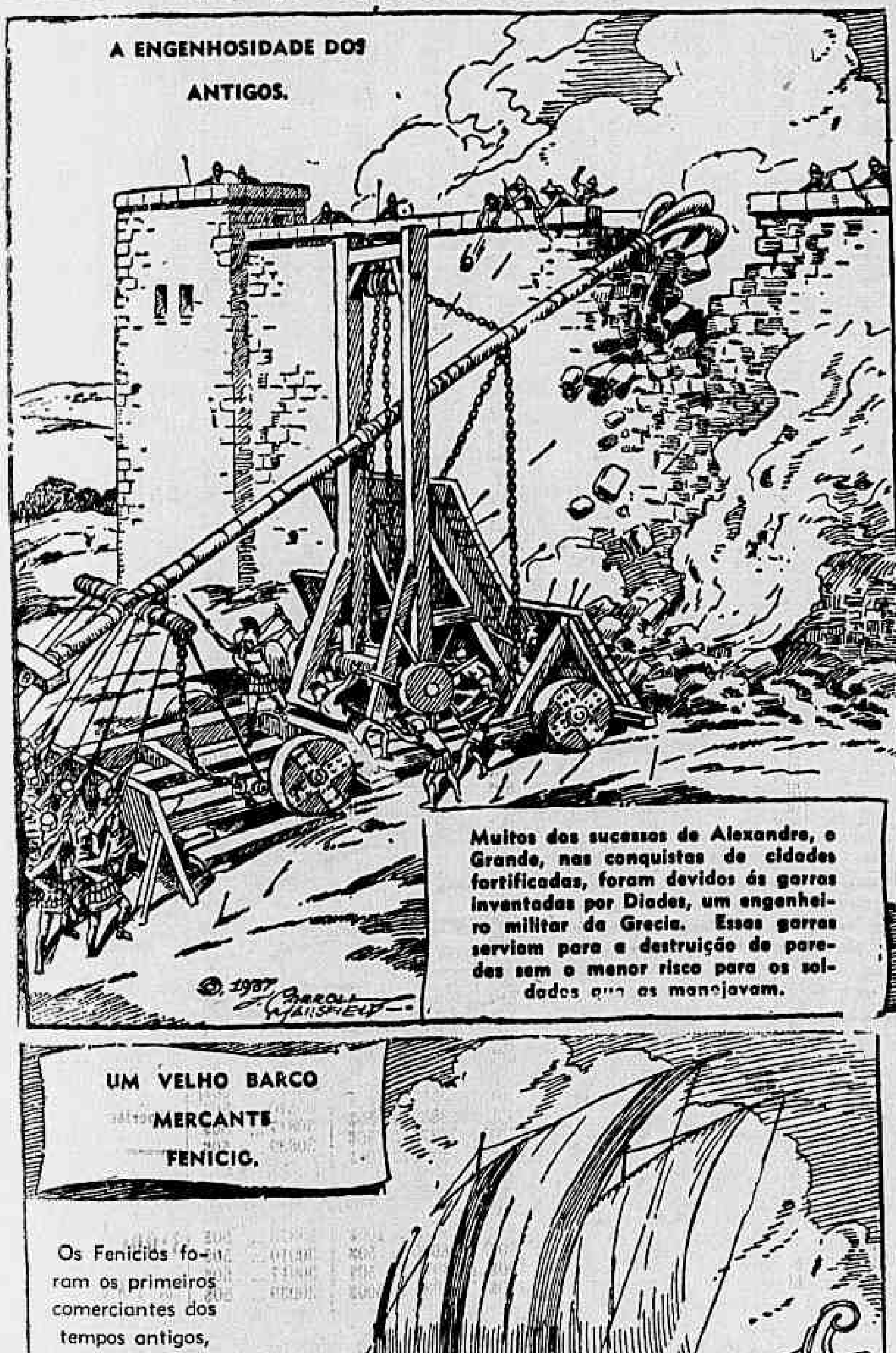

TRINCA ESPINHA

Por MILT GROSS

Os Allemães Serão Derrotados Nas Immediações de Poitiers!

Esta é Uma Das Prophecias de Um Santo Padre Francez Que Viveu no Seculo XVIII e Que Previu as Guerras de 1870 e 1914

Revelações de Um Livro do Padre Julio Maria --- As Prophecias do Vigario de Ars --- Paris Será Destruida Durante a Retirada Allemã --- Vencerão os Francezes Com o Auxilio dos "Defensores do Oriente"

Rio de Janeiro, Domingo, 16 de Junho de 1940

Diario Carioca

Propriedade da S|A DIARIO CARIOCA

EXPEDIENTE

Directores:
Horacio de Carvalho Junior
J. B Martins Guimarães

Chefe da redacção:
Danton Jobim

Telephones — Direcção: 22-3023; Chefe da Redacção e Secretaria: 42-5571; Redacção: 22-1559; Administração e Gerencia: 22-3035; Publicidade: 22-3018; Officinas: 22-0824; Gravura: 22-1785.

Nota — Os commentarios editoriaes deste jornal, sobre assumptos internacionaes, são de responsabilidade de seu director, dr. Horacio de Carvalho Junior.

PUBLICIDADE, 22-3018

ASSIGNATURAS

Para o Brasil:
Anno . . . . . 50$000
Semestre . . . . 30$000

Para o Exterior:
Anno . . . . . 100$000
Semestre . . . 55$000

Venda avulsa: Capital, $200; Interior, $300
Aos domingos, $200.

E' cobrador autorizado o sr. J. T. de Carvalho

CORRESPONDENTE GERAL
Percorre o interior do paiz a serviço desta folha o sr. Romualdo Perrota, nosso correspondente geral.

Representante em Bello Horizonte: [illegible]ALDO MASSOTE

São muitas — avolumam-se mesmo — as prophecias que, nos ultimos tempos, têm apparecido em torno dos acontecimentos que ora se desenrolam na Europa. E todas ellas deixam, vivamente, no espirito de quem as lê, uma sombra de duvida. E' que as prophecias vão perdendo, a pouco e pouco, o seu poder de suggestão, em virtude da fallibilidade de suas affirmações, quasi todas desmentidas pelo tempo.

O Fim do Mundo Está Proximo?

A guerra que ensanguenta e anniquila a Europa exerce, sem duvida, no espirito da humanidade, um profundo sentimento de pezar. E poucos são aquelles que não seguem com curiosidade indisfarçavel a marcha dos tragicos acontecimentos que sacodem o scenario do velho mundo. Por isso mesmo as recentes prophecias feitas sobre o desfecho desse drama emocionante e brutal que se desenrola no sólo da França, da Italia e de outros paizes em luta, são lidas com intraduzivel e viva emoção.

Ainda agora, temos em mão um livro intitulado "O Fim do Mundo está proximo?", de autoria do padre Julio Maria, missionario de N. S. Smo. Sacramento. Trata-se de um trabalho literario de alta finalidade educacional, cujas paginas prendem a attenção do leitor, pelos sabios conceitos philosophicos que encerra. Esse livro, editado pela Livraria "Bôa Imprensa", está na sua 2.ª edição. Encerra elle uma série de prophecias antigas e recentes preditas por santos da Igreja Catholica. Sobre esse impressionante trabalho manifestaram-se altas autoridades do clero, como sejam o conego José de Lima Ferreira, censor ad-hoc da Diocese do Rio de Janeiro, o bispo de Caratinga, José Maria e monsenhor Aristides Rocha, vigario capitular, qualificando-o de verdadeira obra prima.

Em "O Fim do Mundo está proximo?" deparamos com uma prophecia do monge de Padua, verdadeiramente impressionante. Este homem de Deus predisse, com 200 annos de antecedencia, o nome exacto de 13 Papas, errando, apenas, com a referencia a Bento XV, que elle baptizou por Paulo VI.

A França Vencerá

Onde, porém, maior se affirma o trabalho do padre Julio Maria, mostrando-se da maior opportunidade, é nas prophecias recentes. Ahi, todo o epilogo do drama da guerra actual está descripto com cores vivas. Os allemães serão derrotados como o foram na guerra passada. A primeira grande batalha, após organizada a resistencia franceza, será em Poitiers. Dahi os invasores recuarão, perseguidos de perto pelos soldados da França. Na sua retirada desesperada elles, os allemães, incendiarão Paris, vingando-se assim da derrota militar. Mas, sempre em seu encalço, o exercito francez lhes infligirá uma derrota completa, anniquilando-os totalmente. Poucos serão os invasores que, na fuga desesperada, attingirão o seu paiz.

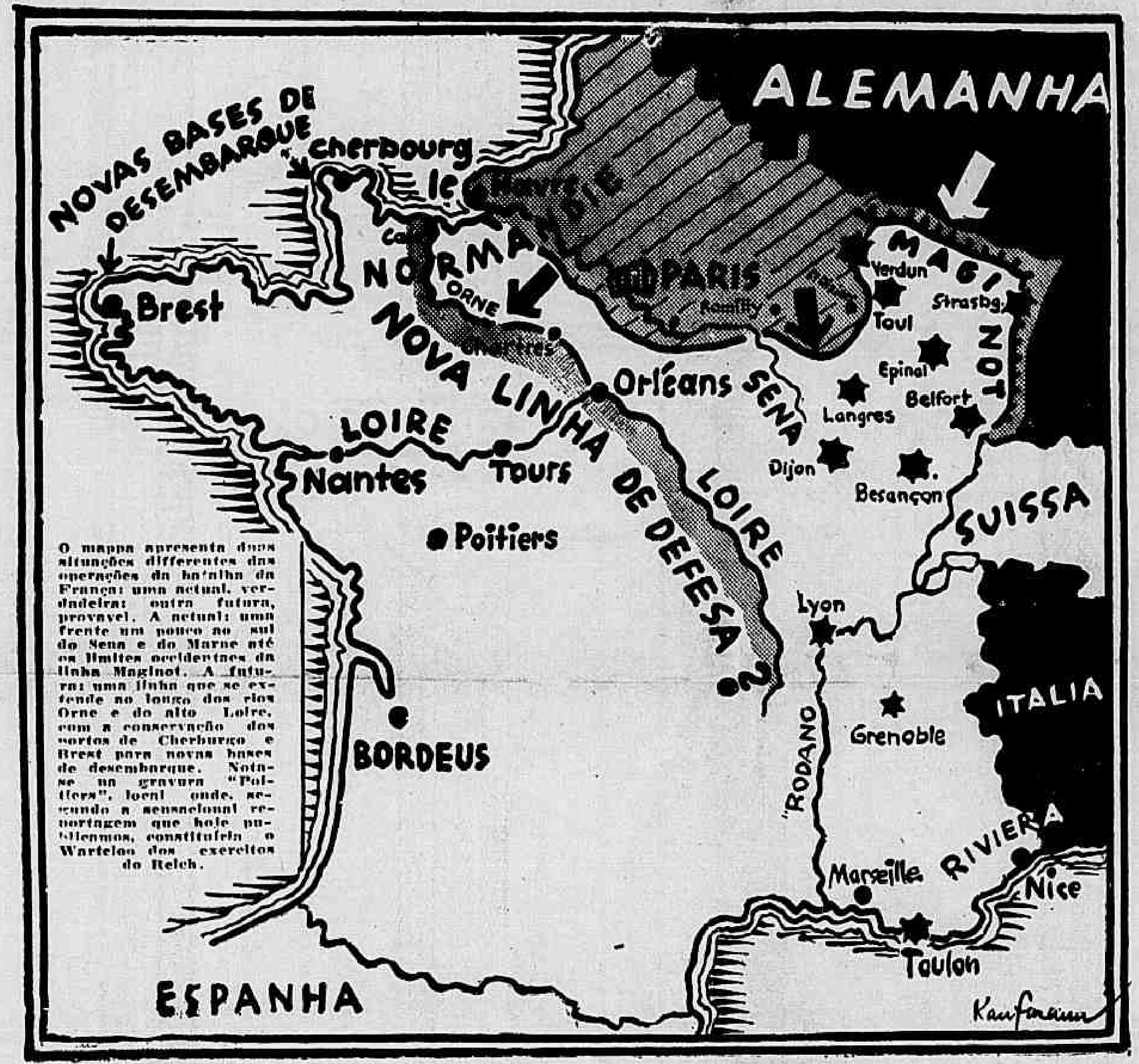

O mappa apresenta duas situações differentes das operações da batalha da França: uma actual, verdadeira; outra futura, provavel. A actual: uma frente um pouco ao sul do Sena e do Marne até os limites occidentaes da linha Maginot. A futura: uma linha que se extende ao longo dos rios Orne e do alto Loire, com a conservação dos portos de Cherburgo e Brest para novas bases de desembarque. Nota-se na gravura "Poitiers", local onde, segundo a sensacional reportagem que hoje publicamos, constituiria o Waterloo dos exercitos do Reich.

Previstos os Resultados das Guerras de 1870-1871 e 1914-1918

As prophecias do Vigario de Ars sobre as duas guerras, de 1870 - 1871 e 1914 - 1918, foram realizadas integralmente. Todos os detalhes, todas as datas, os menores acontecimentos verificados nas duas lutas entre francezes e allemães, deram-se tal qual previra São João Baptista Vianney, o santo Vigario de Ars, em suas prophecias.

E' a Palavra de Um Santo...

A victoria final será da França, é a palavra de um santo, dotado do dom de prophecia, que tal vaticina. E os acontecimentos actuaes, em sua marcha incessante, deixam entrever esse desfecho, ou seja o desfecho previsto pela prophecia do Vigario de Ars, que vaticinou a derrota da França em 1870 e seu triumpho em 1918.

As Prophecias do Vigario de Ars Sobre a Guerra de 1870-71

Assim prophetizou o santo vigario de Ars sobre a guerra de 1870-71, em que a França baqueou frente aos exercitos da Allemanha:

"Haverá uma guerra com a Allemanha. Ella será muito mal dirigida da parte da França, que será vencida. A França perderá duas provincias".

Com effeito. O exercito francez, traido pelo general Bazaine, mal dirigido por Napoleão III, capitulou em Metz, e a Allemanha arrancou-lhe as duas provincias de Alsacia e Lorena. Os allemães cercaram Paris; dentro da cidade rebentou a communa; os allemães se retiraram depois, mas conservaram Alsacia e Lorena.

Proseguindo na sua prophecia, diz o Vigario de Ars:

"Sairão de Paris, para repellir os inimigos, mas não os repellirão porque estão desunidos. Pagar-lhes-ão, e estes deixarão passar os viveres. Haverá ainda outros inimigos; destruir-se-ão uns aos outros, e haverá muita vingança. Após a sua victoria, os Prussianos não abandonarão completamente o paiz occupado".

De facto conservaram a Alsacia e a Lorena. E o propheta prosegue:

"O povo não se converterá, e será castigado. Ainda não se converterá, havendo depois um intervallo".

Este intervallo foi de 1871 a 1914.

A Guerra de 1914

Não menos certa foi o seu vaticinio sobre a victoria franceza na guerra de 1914-1918. O santo vigario assim prophetizou: "Mais tarde haverá outra guerra com a Allemanha. Ella será mais bem organizada que a primeira. Oh! os pequenos francezes combatem bem! A primeira vez não combateram bem... mas desta vez combaterão bem! Oh! como elles hão de combater!

Deixarão os allemães penetrarem na França. Mas elles serão vencidos, e de todos aquelles que se encontrarem na França, poucos voltarão para o seu paiz. Então a França readquirirá o que houver perdido e mais qualquer coisa".

Tudo isso se realizou plenamente na grande guerra. Os allemães foram até Paris; foram rechaçados na batalha do Marne, vencidos em Verdun e no Iser, deixando o sólo francez repleto de cadaveres de seus filhos, emquanto a França reconquistou a Alsacia, a Lorena e mais algumas cidades.

Como Foi Prevista a Acção da Allemanha

O golpe actual do allemão foi assim previsto pelo vigario de Ars em sua prophecia:

"Antes do grande golpe, haverá uns negocios pequenos. Predirão, até, que a hora está para chegar. Os sabios dirão que está marcado para tal tempo, mas não acontecerá".

Eis o tempo de 1918 até hoje — diz o padre Julio Maria — que actualmente estamos atravessando. No horizonte vemos preparações de guerra e ouvimos ameaças. Uns julgam que a Allemanha está se preparando. Póde ser, porém, não é ainda a hora.

O santo vigario de Ars diz ainda: "Haverá um intervallo, e então voltarão".

Eis-nos diante de uma nova guerra entre a França e a Allemanha, e de uma guerra tremenda, que o santo de Ars descreve dizendo:

"Elles (os allemães) pedirão mais qualquer outra coisa e voltarão. Interceptarão os viveres, e si isto demorasse tanto tempo como da primeira vez, muitos passariam fome, porque não houve tempo de fazer provisões. Elles voltarão e não hão de contel-os. Elles destruirão tudo na sua passagem; não se lhe fará resistencia, mas os deixarão passar. Chegarão perto de Poitiers, sem encontrar resistencia; ahi, porém, serão esmagados pelos defensores do Oriente, que hão de perseguil-os. O exercito se reunirá, e depois disso, lhes interceptará os viveres, fazendo-lhes soffrer grandes perdas. Desta vez hão de combater com afinco.

Destruição de Paris

A prophecia continua:

"O negocio importante não passou ainda. Paris será destruida e queimada definitivamente. Mas haverá coisas mais terriveis ainda do que aquellas que já vistes. Haverá um limite que a destruição não ultrapassará; não sei onde será, mas nós estaremos além".

Eis clara e positivamente indicada a invasão imprevista da França pelos allemães — diz o padre Julio Maria — de modo que a principio não encontrarão resistencia. Uma vez organizada a resistencia, uma parte das tropas allemães será esmagada, perto de Poitiers, e perseguida, emquanto outra parte, no desespero da derrota, causará a destruição de Paris, que será reduzida a chammas".

E, agora, novamente, prosegue o vigario de Ars:

"Deixarão queimar Paris e ficarão contentes (os allemães). Mas serão combatidos e derrotados para sempre. Retirar-se-ão para o seu paiz, porém, o exercito francez os perseguirá, e poucos serão os que entrarão nelle. Então se lhes retomará o que tinham levado, e até muito mais".

E' assim que o santo vigario de Ars, prevê o fim da guerra actual.

Escripto em 1936

O livro do padre Julio Maria foi publicado, pela primeira vez, no anno de 1936, tres annos antes, portanto, de estallar a guerra que ora avassalla a Europa. A segunda edição, agora publicada, explica-se pela opportunidade que offerece o estado de guerra no Velho Mundo.

Uma Carta do Bispo de Caratinga ao Autor do "O Fim do Mundo Está Proximo"

O bispo de Caratinga, Dom José Maria Parreira Lara, enviou ao padre Julio Maria, a seguinte carta:

"Mutum, 31 de julho de 1936. — Meu caro padre Julio Maria. Percorri o seu livro "O Fim do Mundo está proximo", que devei na minha visita a Manhumirim, e percorri estas paginas nas horas vagas da minha visita pastoral.

Dou os meus parabens a V. Revma. pelo commentario admiravel que fez de passagens da Sagrada Escriptura, muitas vezes mal entendidas, e mais vezes ainda ignoradas.

As grandes prophecias evangelicas, illustradas pelas prophecias particulares, embora estas ultimas não sejam de fé, recebem nova luz e tornam-se mais comprehensiveis.

A' primeira vista, taes prophecias têm qualquer coisa de aterrador; porém, lendo-as com calma, o tal terror céde logar ao desejo de estar bem com Deus e de ter a consciencia em paz.

Achei, sobretudo, um capitulo de seu livro, de valor extraordinario, de palpitante actualidade e traçado com mão de mestre: é o capitulo X, tratando da revolta contra a natalidade, com a visão de lagrimas e de sangue.

Que visão horrivel! E como V. Revma. sabe fazer falar os mortos! E' verdadeiramente impressionante.

Com satisfação concedo-lhe o Imprimatur tendo já o Nihil obstat do R. Conego José de Lima a quem pedi examinar o livro.

Peço a N. S. abençoar os trabalhos de V. Rvma. e recommendo-me a suas boas orações, dando-lhe a minha affectuosa benção. José Maria — Bispo de Caratinga."

O Congresso Americano Não Suspenderá Suas Sessões

WASHINGTON, 15 (Havas) — Nos circulos parlamentares prevalece a opinião de que em consequencia da pressão da opinião publica o congresso permanecerá em sessão.

FORMIDAVEL VICTORIA DO CINEMA NACIONAL?
CESAR LADEIRA
EM
DIREITO DE PECAR

A Opinião da Imprensa Sobre "DIREITO DE PECCAR"

"Direito de Peccar" é um film brasileiro que agrada".
(E. L. em "O Globo")

"Em "Direito de Peccar", nota-se um esboço da reacção contra a "marmelada" o que o torna, sem maior exame, digno de louvor". (F. A. B. em "A Noite").

"Direito de Peccar" constitue uma demonstração do que podemos fazer em materia de cinema brasileiro".
(R. no "Jornal do Commercio")

"Direito de Peccar", que o Broadway está exhibindo, é um bom film, uma das nossas melhores producções, mesmo".
(O. J. em "A Tarde")

"Os interiores — scenarios — já se accommodam ás relidades ambientes, as figuras nellas se movem com satisfactoria naturalidade. (Mario Nunes, no "Jornal do Brasil").

"Leo Marten (o director) tirou dos elementos de que dispunha o melhor partido". (Miss N. em "A Patria").

2ª
SEMANA
NO
BROADWAY